உ

நாகமங்கலப்பநாயகன்

விறலிவிடுதூது

இஃது

பொய்கைப்பாக்கம்

ஸ்ரீரிஷ்ரபுத்ரவுபாத்தியாயரால்.

பரிசோதிப்பித்து

தமது

வித்வரக்ஷாமிர்த

அச்சுக்கூடத்தில்

சைதாப்பேட்டை-தேசப்பசெட்டியார்

குமாரர்

துலுக்காணசட்டியாரால்.

அச்சிற்பதிப்பிக்கப்பட்டது

விசுவாவசு-௵-சித்திரை-௴

இதன் விலை-ரூபாய்-௨.

வெற்றிவேலுற்றதுணை.

சிறப்புப்பாயிரம்.

உலகெலாந்தந் வுமையொருபாக
னிலகுநன்னுதலெழீஇ யெரிசுடர்விழிப்பொறி
யாறொருகூறா யீறில்பேராற்ற
லானனமிருமூன் றானெனுமுறைபெறீஇ
மிளிர்சரவணபவன் கிளர்புயவீர
வாகுதேவாதி யாகுமொன்பதின்ம
ரிணையறுபூதக் கணமொடுசென்றோ
ரிடும்பையிலமரர்க் கடும்பகையாஞ்சூர்
முதறடிந்தும்பர் பதிசமைணுளற்
கருளுபுதேவகுஞ் சரிமணம்புணர்ந்தோ
ரெல்லையிலாட னல்லுலகாடுபு
பாமகடலைவன் மாமகள்கொழுந
னாதியோர்வழுத்த சோதியார்கந்த
மலைமிசைநிலைஇய கலைநிறைபுலவன்
றன்னருள்சுட்டிப் பின்னிகல்வல்லன்
மநுவழிவந்த தநுவினனாமுகு
குந்தனின்றாற்று மந்தமிறவத்திற்
கிதயமதுருகி நிதியருள்பெருகி
வந்துபோர்கண்டசெங் குந்தரொன்பானெனும்
வீரரையவன்படை வீரராத்தரவவர்
கோவின்மங்கையர்க்குக் காவலராகி
யெட்டுத்திக்குள மட்டறுமடையலர்
போரில்வெங்கண்ட சீரியராயமர்ந்
தான்றபேராற்ற லேன்றசுந்தரராங்
குமரரைத்தரவவர் நிமிர்திறலெண்ணா
ரெண்ணச்சென்னாள்கடை நண்ணிப்புரிந்திட்
டோவாச்செல்வ மேவாத்தகைபெறாஉஞ்
சந்தமார்மருமர்செங் குந்தர்வண்புகழ்நில
மெங்குநின்றொளிர்தரத் தங்குலத்தாயிரஞ்
சிரமறுத்தாசனந் தரையிலிட்டொப்பிலா
வமிழ்தினிற்சுவைதரூஉந் தமிழ்தெரிபுலவரா

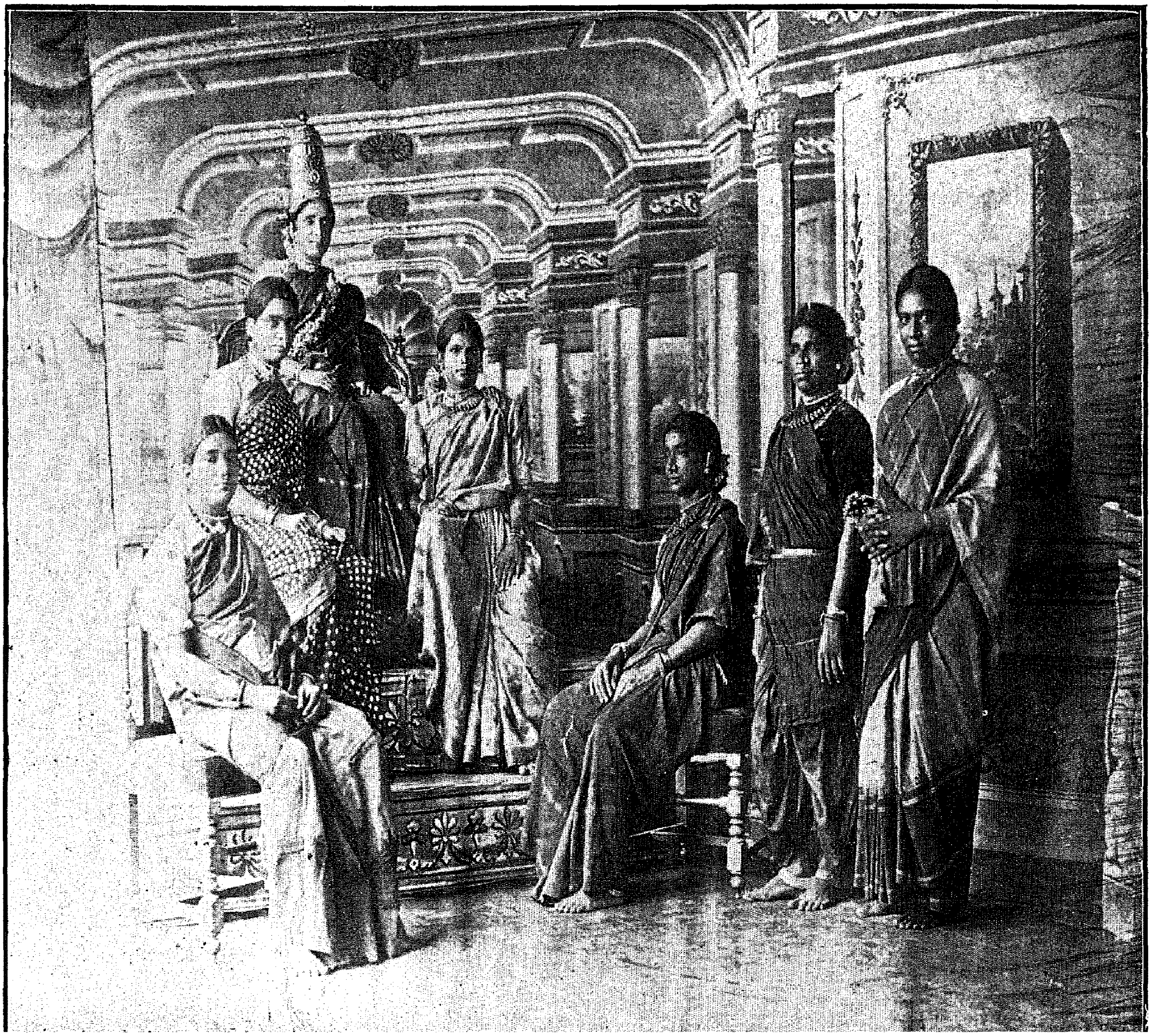

பூண்டவிராதணி தாண்டவராயவே
ளிப்புவியெலாம்புகழ் சுப்பராயன்செயு
நன்னிலைவந்த சென்னிலையுடைய
அண்ணாமலையென நண்ணுநாமத்தன்
னனைதார்த்தோளினன் வினைதீர்த்தான்றிருத்
தோன்றலெனவந்த வான்றகைவல்ல
விராமதாபரனெனு மிராமசாமிப்பதி
பொன்னாத்தருங்கைச் சின்னாத்தைதந்த
சிவசங்கரிக்காள் சிவசங்கரக்கோ
வருணனில்விளங்கும் அருணைசலன்றருங்
குழந்தையென்றுதித்த குழந்தையென்பெயரோ
னுவலுமொன்பதின் மருநுவன்றாகத்
திசைபலவற்றினு மிசையிரபந்த
மாயிரமறைத்ததின் மீயுயர்பொருளின்
வழுக்களைந்தான்ற விழுப்பொருளாக
வங்கையினெல்லிச் செங்கனியென்ன
வியற்றினனுரைபெருங் கயற்றிரளெழுந்து
மழைதலைச்சுமந்த தழைகமுகின்குலை
யுகுத்தரவிந்த நகைத்துணைருறங்கு
மணிநீர்வளத்த வணிநீர்ப்பெண்ணை
நதிபுறமுடுத்த நிதிபெறுபட்டாம்
பாக்கத்தெழிற்று மாக்கடுதிக்குஞ்
சிதம்பரமுகிலரு ளிதம்பன்
வாய்மைசேர்சுப்ப ராயநாவலனே.

இஃது புதுவை, க - சிப்பிராயமுதலியாராற்சொல்லியது.

தருமபுரவாதினம்

சோமசுந்தரக்கவிராயராற் சொல்லியது.

சீரார்பொன் னையன்முனந் திரையமுதைப் புலவருணச்செ
ய்தல்போலிப், பாராரப்புதுவையில்வாழ் பொன்னையமா லீட்டி
யெழு பதெனும்வாரி, யோருருமுரையமுதை யெழிற்பட்டாம்
பாகைமகிழ் நிபுணன்மிக்க, பேராருஞ்சுப்பரா யக்கவியா மந்தரத்
தாற் பெறச்செய்தானே.

சிறப்புப்பாயிரம்-முற்றிற்று.

திம்மராயப்பெருமாள்செஞ்சரண்சேகரனை .... ✻
மும்மதமால்யானையூர்த்தனின்மனை - ரம்ய ௨௪
கருணாகரனைக்கனயோகவானைப் .... ✻
பொருநாவலர்பூஷணனை - இருதிறையைச் ௨௫
சந்த்ரமுகமந்த்ரதளதந்த்ர [illegible] துரந்தரனைச் .... ✻
சிந்தமகுமாரசெயதரனை - முந்து ௨௬
நிலைக்கோட்டையானைநெடுங்கலியைத்தூரத் .... ✻
துலைக்கோட்டுந்தியாகதுரையை - மலைக்கோட்டில் ௨௭
ஆனைவைத்துப்பார்க்குமறுபத்துநாலுமன்னர் .... ✻
[illegible]யானை - வாளரசர் ௨௮
வெஞ்சமருக்கஞ்சாவிருதுவென்றிவாகனைநம் ...... ✻
பெஞ்சநகர்காக்கும்பெருமானை - வஞ்சகர்க்கோர் ௨௯
தண்டப்பெரும்புலியைச்சாமித்துரோகரைக்காய் ...... ✻
வெண்டயத்தாற்சூரியனைவீரியனை - மண்டலிகர் ௩௰
மாகனகங்கப்பமிடும்வாயிலானைப்பெரிய .... ✻
நாகமகேந்த்ரநராதிபனை - யோகனையான் ௩௧
பாடியதுமையன்முகம்பார்த்ததுமென்கலிவிட் .... ✻
டோடியதும்பாக்கியம்வந்துற்றதுவும் - நாடியிங்கே ௩௨
நான்வந்ததுவுநடுமதியிலேயிரண்டு .... ✻
மான்வந்தனையவிழ்மாதேகேள் - தானபரன் ௩௩

[பாட்டுத்தலைவன்புகழ்ச்சி].

திக்கெல்லாங்கொண்டாடுஞ்செங்கோல்விஜயரங்க .... ✻
சொக்கநாதேந்த்ரதுரைராஜன் - சக்ரபதி ௩௪
சேதுபதிபாண்டியகுலதெக்ஷிணசிங்காசனந .... ✻
ராதிபதிமெச்சுநரபாலன் - கோதில் ௩௫
உருப்பான்மைவெண்பிறைமேலூர்வதுதன்கோல .... ✻
மருப்பாகும்பன்றிமலையான் - திரைக்கரத்தில் ௩௬
ஆரமணியாரமணியாரமணிவாரிநடு .... ✻
வாரியிடுங்குடவமாநதியான் - தார்வேந்தர் ௩௭

விறலிவிடு தூது.

வீதிக்குவீதிவிவாகமணிமுரசம்............................✻
நாதிக்கும்பாண்டிவளநாட்டினன்-ஆதித்தன்...............௩௮
தேருநருணசெயதிகோபுரநிலைக்குள்..........................✻
ஊருமொனுமொன்பதூரினன்-சூரியபோர்....................௩௯
வேலைவைக்குஞ்செங்கருங்கண்மின்னாரிதயவண்டு..............✻
மாலைவைக்கும்பூந்தளவமாலையான்-கோல....................௪௰
[illegible]முதுகணைந்தகலனைகொண்டு........✻
தகைதவிர்ந்துநடைபிறந்துசமாடர்ந்து-பகைவர்தங்கள்...௪௧
நிலையினின்றுதிமிதிந்திதகுதிதந்தியெனநடஞ்செய்..........✻
துலைவிவந்துகனகதண்டையொலிமிகுந்து-கலகலென்று...௪௨
கொஞ்சிடச்சதங்கையிட்டகொண்டலொத்திடுந்திறத்த.......✻
வெஞ்சினப்ரசண்டவுக்ரவெண்பரியான் - விஞ்சுகரம்.......௪௩
ஒன்[illegible]லுக்கொப்பாயிரண்டு.........✻
வென்றிப்பிறைசுமந்தமேகமெனத் - துன்று................ ௪௪
மதங்கலெ[illegible]றுமாரிசிந்தப்பாகர்.........................✻
ஒதுங்கநால்வாயாலுதறி - அதிர்ந்துபொரும்....................௪௫
அஞ்சாருதிரத்தையாறுக்கியோரேழு............................✻
மஞ்சார்புனலைமடுத்[illegible]............................௪௬
னென்பதோமொட்டுமிணையில்லையென்றகற்றி.....................✻
ஒன்பதூர்வீதியுலாவியே-வம்புரைப்போர்......................௪௭
பைம்பொன்முடியிடநீப்பத்துநகமுந்தேய்ந்த......................✻
கும்பரணகம்பீரகுஞ்சரத்தான்-அம்புவியில்.................. ௪௮
காந்துகலியைவெட்டுங்கண்டகோடாரியைப்போல்..............✻
ஏந்துவெள்ளைப்பக்கறையிடாலினன்-சாய்ந்தோடிக்.......௪௯
குன்றிற்கனூதார்குடும்பங்குடியேற..........................✻
மூன்றிற்குமுறுமணிமும்முரசான்-நின்றவடி................௫௰
தூக்கினர்சென்னிதுடிக்கத்துணித்துவிடும்......................✻
ஆக்கினைசக்கரம்போலாணையான்-பாக்கியவான்...............௫௧
கற்பகமாம்பட்டையங்கார்கருணையேமணக்கும்................✻
பொற்கமலம்போன்றமனப்பூரணவான்-பற்றலார்.............௫௨

தண்டார்மகுடந்தடவுஞ்சயவீர.................................*
மண்டாமணிமுழங்குங்காலினன் - மண்டுசமர்................௬௩

புத்தகளத்தொன்றுருயிர்மெய்ந்தகுற்றுடையாள்..............*
வைத்தணைத்துக்கட்டுமருங்கினன் - தைத்தலத்தில்..........௬௪

ஐந்தருவுமைந்தாயிரமாகித்தருவெனச்..............................*
செந்தமிழ்க்குநல்குமலர்ச்செங்கையான் - பைந்தொடியார்.௬௫

பொன்முலையாங்கோட்டிற் ... ...நாட்டி..............*
மன்மதனூலொடுதுடமார்பினன் - நன்மைதரும்..............௬௬

வெற்றிச்சிறுபெண்விளையாடுஞ்சிற்றிலெனச்.....................*
சுற்றியசெம்பூமணிதோளினன் - கற்றவராங்.......................௬௭

கோக்குலத்தைக்காத்தருளுங்கோபாலர்வேயிசைபோல்.........*
வாக்குமதுரம்பொழி ... ... - நாக்குளிரச்..............௬௮

சொல்விரசங்கடுவர்ப்பென்றுதள்ளியின்பக்.......................*
கல்விரசம்பருகுங்காதினன் - வல்ல.................................௬௯

மருவலரைவெட்டுகின்றவாள்போன்முகத்திற்......................*
கருணைபுலவுமலர்க்கண்ணன் - இரவினுடல்.....................௭௰

சாய்த்தமதிமுகத்துத்தையலார்முத்தமிட...........................*
வாய்த்தமுழுமதிபோன்மாமுகத்தான் - காத்தருளும்...........௭௧

எம்பிரானைநோபிலேசாடியெந்நாளும்...............................*
செம்பொன்முடிதாங்குமலர்ச்சென்னியான் - உம்பர்தொழும்.௭௨

நீண்மாலுமெண்ணீற்றுநெற்றிக்கண்ணானுதை....................*
மன்மதன்காணென்னும் வடிவினன் - தன்னுடைய..............௭௩

வல்லக்கவார்குலத்தில்வாள்வேந்தர்கண்குளிரப்..................*
பல்லக்குமேலுலவும்பாக்கியவான் - வில்லேந்திக்...............௭௪

கைகொண்டுபொற்படியிற்கால்கொண்டுபஞ்சகதி...................*
மெய்கொண்டணையபரிமேற்கொண்டு - செய்யரணா...........௭௫

துங்கதளகர்த்தர்துரைமக்கள்வாள்பிடித்துச்............................*
சிங்கமெனச்சுற்றித்திரண்டுவர - மங்குலெனக்..................௭௬

கூனக்குறுகுறுமொட்டகமேற்கொட்டுகின்றடம்மாரம்...................*
யானையின்மேற்பேரிட்டிருந்துவரக் - கேசனையொடு.........௭௭

விறலிவிடுதூது.

தாக்குமறுமண்டலிகர்தங்களுக்குச்சென்றுசொல்லுங் ......*
கூக்குரல்போல்வீரசின்னங்கொம்பூத - நோக்கும்.......௬௮
பரிதிபகைக்குப்பகையெழுந்ததென்ன ....*
விருதுகருடாலவட்டம்வீசத் - தரளக்கால்...................௬௯
வெள்ளைக்கொடியாடைமேகங்கிழித்துவரப்...................*
பிள்ளைப்பிறைபோற்ப்ரகாசிக்க - வெள்ளைவட்டச்..........௭௰
சித்திரக்குடைகள்செயமாதூக்கிட்டநிழன்....................*
முத்துமணிப்பந்தரெனமொய்த்துவரக் - கைத்தலத்திற்...௭௧
கத்திபிடித்துவெள்ளிகட்டினதுபாக்கிகொண்டு..............*
பத்துலக்ஷங்காலாட்படைநடக்கத் - தத்துபரி...............௭௨
கொக்குநரையான்கைக்குமரியெனராவுத்தர்.................*
கைக்குளடங்காதுகான்மீற நெய்க்கவளம்...................௭௩
கூட்டியிளையூட்டியிருகொம்புகத்திபூட்டிமதம் ....*
மூட்டிவிட்டமால்யானைமுன்னடக்கக் - கூட்டமிட்டு...௭௪
வாரிட்டணிவகுத்துவாதிட்டவேற்றரசர்........................*
போரிட்டவெங்களத்திற்போயெதிர்த்து - நேரார்பேற் ...௭௫
சுட்டபீரங்கித்தொனியும்பகைமு[illegible] ....*
விட்டமுகிலும்பிடியுமெனப்-பட்டயங்கள்...................௭௬
வீசுவதும்வெட்டுவதுமின்னலெனவீரர்சிலை...................*
பூசலம்புமாரிமழைபோற்பொழியத் - தேசப்.................௭௭
பரதளங்கள்பட்டுருளப்பாய்ந்தபெருஞ்செந்நீர்ப்..............*
பிரளயப்ரவாகம்பெருகச் - சிரதலத்தில்.......................௭௮
ஆளையிருப்புலக்கையானையடிக்கவிழு.........................*
மூளைநுரைத்திரளாய்மொய்த்தோட - வாளாற்.................௭௯
பந்திரமோமிவரும்பல்லக்குப்பேய்க்கு...........................*
விழுந்தோணிபோலுமிதப்பக் - கிடந்துசிலர்.................௮௰
வேர்த்துப்பரிசைகொண்டுமேன்மூடிச்சென்னிபெட்டிப்...*
பார்த்துக்கடமெனப்பதுங்கப் - போர்த்தலையில்..........௮௧
மந்திரவாள்வேந்தர்மகுடத்துதிர்ந்தரத்நம்....................*
இந்திரகோபங்களெனச்சிதறச் - செந்தறுகண்...............௮௨

விந்தைமிடிதீரவெற்றிப்பயிரோற்றி .... *
வந்துதொழுவிருக்கும்வாள்வீரன் - முந்துபெரும் .... ௮௩.

பாதலத்தில்வேரோடிப்பாரிற்படர்ந்துவட .... *
பூதரத்திலேறும்புகழினான் - நீதிபரன் .... ௮௪.

சிந்தமகுடேந்த்ரதுரைசிங்காசனாதிபதி .... *
தந்தசௌபாக்கியசம்பன்னன் - செந்துவர்வாய்க் .... ௮௫.

காமவிழிவேல்விழியார்கைவடிவெல்லாமெழுதும் .... *
நாமவடிவேற்பெரியநாகேந்த்ரன் - சேமநிதி .... ௮௬.

பூராதிபன்வாழ்வையொக்குநவகோடி .... *
நாராயணன்பெரியநாகேந்த்ரன் - சேரலராம் .... ௮௭.

ஆட்டுக்கூட்டங்களிலோராண்புலிபோற்பாயுநடு .... *
நாட்டுக்குழிற்பெரியநாகேந்த்ரன் - பூட்டுசிலை .... ௮௮.

அம்பொன்மலிவேளரசனுக்குவீட்டை .... *
நம்பன்றமால்பெரியநாகேந்த்ரன் - ஸ்தம்பமென .... ௮௯.

லோகஞ்சுமப்பதிலோராயிரமௌலி .... *
நாகம்பொரும்பெரியநாகேந்த்ரன் - பாவெனுஞ்சொற். ௯௰.

பாவுக்கேறிக்கணப்புல்லக்கேறிப்புலவோர் .... *
நாவுக்கேறும்பெரியநாகேந்த்ரன் - வாவிதிகழ் .... ௯௧.

பெஞ்சநகர்வாழப்பெருஞ்சீர்வளர்ந்தோங்கக் .... *
கஞ்சமலர்மாதுகளிகூர - வஞ்சமுறும் .... ௯௨.

பொய்யும்பந்தோடப்புண்ணியமுந்தண்ணளியும் .... *
மெய்யுங்கலந்துவிளையாடப் - பெய்யுமழை .... ௯௩.

வானம்வழங்கமனைவாழ்க்கையோங்கவன்ன .... *
தானம்வழங்கத்தவமோங்க - நான்மறைக்கும் .... ௯௪.

நன்னிதியாமேகவண்ணநாதர்திம்மராயர்திருச் .... *
சன்னிதியிற்பூசைதழைத்தோங்க - இந்திரத்திப் .... ௯௫.

எங்கோனபிஷேகமேந்துமனுவிஞானச் .... *
செங்கோலரசுசெலுத்துநாள் - சங்கேந்தும் .... ௯௬.

விறலிவிடு தூது.

[அவதானிதன்பிறப்பாதிசொல்லல்.]

காரங்கமேன்மிக்கடவுளிருக்குமந்நாச் .... ※
சீரங்கத்தேபிறந்தேன்செல்வத்தில் - ஈரைந்தே ௯௭
டாறுவயதினுக்குள்ளாரியமும்வேதமுநா .... ※
வேறித்தமிழ்நூலிலக்கணத்தின் - மீறினேன் ௯௮
வாலசரஸ்வதியென்வாக்கிற்ப்ரசன்னமதா .... ※
நாலுகவித்திறமுநானறிந்து - வேலும் ௯௯
மயிலுமெனச்சொன்னவுரைமாறுமற்சொல்லக் .... ※
கயிலாடசிங்கிகழற்ற - அயலொருவன் .... ௱
சொன்னவிறுச்சொல்லெதிர்க்கூட்டப்பின்முதுகு .... ※
தன்னிலெறிந்தகல்லுத்தாமென்னைப் - பன்னுசது ௱௧
ரங்கவிளையாட்டுக்கடிபார்க்கச்சொல்லுவோர் .... ※
தங்கள்கவியையவதானிக்கச் - சங்கத்தில் ௱௨
எட்டெட்டெழுத்தாணிக்கேற்றகவிசொல்லவும்யான் .... ※
அஷ்டாவதானியென்பதாயினேன் - மட்டார் ௱௩
திருப்பதியிலேவாசுதேவன்மகளைக் .... ※
கருப்புருவவின்பக்கனியை - விருப்பமுள்ள ௱௪
பூங்காவனத்தைப்பொருத்தமுடன்வேட்டுப் .... ※
பாங்கனவாழ்விற்பயிலுநாள் - ஆங்குசெவ்வந் ௱௫
திசேர்திருச்சன்னிதியிலேநந்திழையார்தம்மிலொரு .... ※
தாசிமேல்வைத்தேன்றயவுநான் - நேசமாய் ௱௬
இந்தரங்கத்தேதிரிந்தேனின்பரசவல்லியிடத் .... ※
தந்தரங்கத்தேதிரிந்தேனாசையால் - அந்தத் ௱௭
திரிச்சிராப்பள்ளிக்குச்செல்லாதிருக்கத் .... ※
தரிச்சிராதென்மனதுதானும் - ஒருத்தன் ௱௮
அறியாச்சிறுவனுடன்யானொருநாளந்த .... ※
வெறியார்குழற்பரத்தைவீட்டிற் - பிரியமுடன் ௱௯
சென்றிருந்துவந்தேன்றிடுதிடெனவோடிப்போய்க் .... ※
குன்றிருந்தகொங்கைக்குலமனையாட் - தன்கணவர் .... ௱௰

ஓடத்திலேறி னுருத்தரிடம்போக்கடித்தார்.......................*
நாடிச்சிர கிரியை நண்ணினார் - கூடவந்த ....௱௰௧.

என்னைச்சவுக்கையில்வைத்தின்பரசவல்லியெனும்.. ... .*
பொன்னனையாள்வீட்டுக் குட்போய்ப்புகுந்தார் - அந்நேரம்

மிஞ்சிமிஞ்சிப்பேசினாள்வேசிமகளதற்குள் ....*
அஞ்சியஞ்சிப்பேசினாரையங்கார் - வஞ்சியந்த ....௱௰௩.

வீட்டுக்கதவடைத்தாண்மெள்ளமெள்ளத்தொங்கினாள் ....*
காட்டிப்புருவோசைகாட்டினாள்-வீட்டைவிட்டு.............௱௰௪.

வந்தார்நம்மையபொன்னைவாவென்றார்காவிரியிற் ....*
சந்திபண்ணியிக்கரையிற்றண்டினார் - இந்தவூர்க் ....௱௰௫.

கெலிமார்க்கஞ்சொல்லாதேயென்றுசொன்னான் றந்தத்....*
துன்மார்க்கப்பையபெல்லாஞ்சொல்லிவிட்டான் - மன்மம்.

தொடுத்தாள்கெடுத்தாள் தூங்குமஞ்சம்விட்டுப் ....*
படுத்தாள்பகைநானைப்போற்பார்த்தாள் - அடுத்தடுத்து.௱௰௭.

வேண்டினேன் குட்டுவெளியாக்குமென்னைத் ....*
தீண்டாதேயென்றாள்சிராப்பள்ளியிலாண்டவள்பாற் ....௱௰௮.

செல்லாயென்றாள்பரத்தைதேடுவாளையென்றாள் ....*
சொல்லாதவார்த்தைசிலசொல்லினாள் - இல்வாள்........௱௰௯.

வலிகிடந்தமாற்றமுனைக்குமேலவ்வில்...........................*
புலிகிடந்த தூறாய்விடுமென் - றுலகறியச்..................௱௨௰.

[யாத்திரை செய்தமை கூறல்.]

செப்பினாளவ்வையென்றுதேர்ந்தேனிராத்திரியே ....*
தப்பினேன்கைக்கடங்கத்தக்கதுகொண் - டப்பால் ......௱௨௧.

அதிசயங்களானதலம்யாவுமறிவோம்...............................*
நதிகள்பலமுழுகுவோநாமென் - றிதயமாய்.... ....௱௨௨.

வெள்ளைநாவல்படிக்குமிக்கபதியுந்தரிகள் ....*
துள்ளுபரியானதொருதொன்னகரும் - தெள்ளுதமிழ். ..௱௨௩.

செப்பகத்தவுதிறந்தவூருங்கருங்கல் ....*
டப்பலெனவந்தகடற்பதியும் - இப்புறத்திற் ....௱௨௪.

பாங்குடையவாண்டுபணிரண்டிக்கோர்காண்மா ....*
மாங்கநீர்பொங்கும்வளப்பதியும் - பூங்குடத்தில் ......௱௨௫.

அங்கத்தைமங்கைவடிவாக்கினவொருந்தமிழ்க்குத் ....*
தங்கத்தையீந்ததனியூருஞ் - செங்கருங்கட் ....௱௨௬.

காமெரியக்கனல்வீசுமாமலையும் ....*
யோகங்கழுகுசெயுமொண்கிரியும் - வேகமிக்க ....௱௨௭.

சான்றுண்டுவெம்முதலைவிழுண்டபிள்ளைதனை ....*
ஈன்றுண்டுசென்றழைத்தமூதூரும் - மான்றுனோர்...௱௨௮.

தாசிக்கெழுந்ததனத்தைலிங்கமென்றொருவன் ....*
பூசித்துப்பேறுபெற்றபொன்னகரும் - நேசித்து ......௱௨௯.

மைந்தனுடலரிந்தூமாதவத்தோர்க்கிட்டுவினைப் ....*
பந்தமரிந்தோன்பழம்பதியும் - செந்தமாம் ....௱௩௰.

ஆட்டைப்புலிகாக்குமம்பலமுநாலுவசி ....*
நாட்டிநடிக்குந்திக்குநகரும் - காட்டிடையினன் ....௱௩௧.

கண்ணைப்பறிகொடுத்தகற்பதியும்வண்ணான்றன் ....*
பெண்ணைப்பறிகொடுத்தபேரூரும் - மண்ணுலகில் ......௱௩௨.

தீண்டாதாரெச்சில்செழுமறையோர்க்கீந்தாலும் ....*
வேண்டாமெனுதேற்குமெய்ப்பதியும் - மாண்டவர்தங் ..௱௩௩.

காதிலுபதேசங்கடவுள்சொல்லும்பதியும் ....*
சீதரன்மாயாபுரியுஞ்சேவித்து - நாதிக்குஞ் ....௱௩௪.

சங்கமுகந்தங்கெறிதரங்கமுககங்கையுடன்......................*
சங்கமுகதீர்த்தமெல்லாந்தாநாடி - அங்கிருந்து..........௱௩௫.

தங்குல்பகலாக்கடலோட்டக்கப்பலிலோர்......................*
திங்களில்வந்தெய்தினேன்சேதுவினில் - மங்காத் ....௱௩௬.

தனுக்கோடிதீர்பசயனம்பணிந்து.........................*
மனுக்கோடிசூழ்செந்தூர்வந்தேன் - கனத்த ....௱௩௭.

திருப்பதியொன்பதுநான்சேவித்தங்குள்ள ....*
அருட்பொலியுந்தீர்த்தமெல்லாமாடித்-தருப்பொலியும்.௱௩௮.

குற்றாலநெல்வேலிகோதைவில்லிபுத்தூர்வந்...................*
தற்றேறன்திருச்சுழிகையூர்பணிந்தேன் - நெற்றிவிழித்..௱௩௯.

தம்பிரான் பூவணத்தைச் சந்தித்தே தன்சந்தேகந்தும்.............✻
எம்பிரான் சோலைமலைக்கெய்தினேன் - பைம்பொற்.....௱௪௰.
றலையருவியாடியெங்கள் சங்கத்தழகர் ....✻
மலரடியைப் போற்றிமகிழ்ந்தேன் - ஸ்தலமகிமை ......௱௪௧.
யானறிந்த நாளங்கிருந்தேனங்கேயோர்...................✻
ஞானியையன்றன்னுடனே நட்பானேன் . மேன்மைபெறு ..௱௪௨.
சொக்கர்மதுரைதொழுதுவரவே நீரும்.......................✻
ஒக்கவரவேண்டுமெனவுரைத்தேன் - தக்கோன் ....௱௪௩.
நகைத்தானிவ்வண்ணநடந்தகதையுண்டு ....✻
தொகுத்ததனைப்போசொல்வேன் - மிகுத்தபுகழ்...௱௪௪.

[ஞானியார் நல்வழியுரைத்தமைகூறல்.]

மேவிச்சிறந்தவொருத்திருநாள்........✻
சேவிக்க ...கமனஞ்சிந்தித்தான் - தாவில்..........௱௪௫.
அமைச்சனங்கேசென்றக்காலங்கொருத்திவல்லி..............✻
உமைச்சதிசெய்வாளென்றுரைத்தான் - அமைச்சனுரை...௱௪௬.
...நடந்தானந்தவேசைகைக்குட்சிக்கின்றான்...............✻
வஞ்சிமருந்தான்மதிகெட்டான் - குஞ்சரமும்............ ௱௪௭.
நாடுநகருநவநிதியும்வாங்கினாள்........................✻
ஒடுங்குழையுமாவோட்டினாள் - ஆடுகின்ற...............௱௪௮.
கூத்தாடிகள்வன்போற்கோலம்பூண்டாடுவதைப்...............✻
பார்த்திலையோசொற்பாவலீர் - வாய்த்த.............௱௪௯.
கறைக்கண்டர் தென்மதுரைகாணவென்றுலாங்கோர்.........✻
நெறநட்டுண்டதனையான்சொல்வேன் - பொறுத்தகசம்...௱௫௰.

[மதனாபிஷேகத்தின் பிறப்புணர்த்தல்.]

அஷ்டதிக்குஞ்சூழ்கோயிலாலவாய்ச்சொக்கருக்கு.........✻
தட்டதெடுக்குந்...ள் - வட்டமுலை..................௱௫௧.
மாணிக்கமாலையெனுமங்கையொருபெண்ணடுநன்...........✻
காணிக்குத்தேடக்கருத்தாகி - உளனைத்...............௱௫௨.
நறைமெழுகியுண்டுதவங்கிடந்துமெந்தக் ....✻
குறையொனக்கு...கேட்டும் - பெறுதவற்குச்..........௱௫௩.

செப்புத்தகடெழுதிச்செம்பொற்கழுத்திலிட்டும் ....※
செப்பத்துக்காமருந்துகிண்டியுண்டும் - தப்பாத் ....௱௫௪.

திருவனந்தல்சேவித்துஞ்செண்பகப்பூவாசம் ....※
மருவனந்தநந்தனங்கள்வைத்தும் - திலாயுடலை ....௱௫௫.

வெற்றிருருவர்கண்டுவிரும்பாதநாள்தாழை..................※
காற்றடிக்கப்புத்தகத்தைபோலச்-சாற்றும்...............௱௫௬.

அரிவைதெரிவைகடந்தப்பானடக்கும்.......................※
பருவத்தேகர்ப்பம்படைத்தாள்-நரைவீழ்..................௱௫௭.

தலையிற்கறுப்பிறங்கிச்சாய்ந்ததெனத்தொங்கு................※
முலையிற்கறுப்புமுதிரக்-கலக...............................௱௫௮.

விழிவேல்குழியமுகம்வெண்மதியமாக.........................※
எழின்மேனிபச்சைநரம்பெய்த்-தழைகருஞ்சூல்......௱௫௯.

கொண்டவயிறுபெருஞ்சைக்கூளேந்திரன்சத்திரத்தில்...........※
உண்டுவருவோர்வயிற்றைஒப்பாகத்-தண்டேன் ......௱௬௰.

அளிக்குடிக்குந்தாராளரும்புளியங்காய்க்கும்...................※
புளிக்குடிக்குமுன்னமிச்சைபூண்டாள்-களிக்கவயிற்....௱௬௧.

றார்த்தெர்த்தபிள்ளைக்குள்ளாவார்வாயிலள்ளிப்...................※
போடுவதைத்தன்வாயிற்போட்டறிந்தாள்-கூடிவந்த.... ௱௬௨.

மாதமொருபத்தாய்வயிறுளைந்துபெற்றுளவ்.................※
வேதனையான்மூர்ச்சையாய்மெய்சோர்ந்தாள்-தாதிமார் ௱௬௩.

பெண்ணென்றார்காதிற்பிழிந்தமருந்ததுபோல்................※
துன்னெனவெழுந்துதுயர்தீர்ந்தாள்-வண்ணமணிப்...௱௬௪.

பொற்றொடிக்கைமங்கைநல்லாள் பொன்காய்க்கும்பூவொன்று
பெற்றதுபோலீன்றெடுத்தபெண்கொடியை-மற்றுளார். ௱௬௫.

(மதனாபிஷேகத்தின்வளர்ப்புணர்த்தல்.)

எந்திரியிருவைபாலெடுத்துநறுநீராட்டிப்.....................※
பூந்துகிலால்மெய்துவட்டிப்போற்றினார்-வாய்ந்தசங்கிற்௱௬௬

சேனையுடன்வஞ்சத்திருட்டுமருட்டுமவ.......................※
தானப்புரட்டுந்தனம்பறிக்க-மானிடர்க்குச்...........௱௬௭.

செய்யுங்கபடியகாதித்திரிப்புமாக்காசப் ....*
பொய்யுங்கலந்துபுகட்டினாள் - செய்யபகந் ....௱௬௰௮.

தேனேகனியேதெவிட்டாததெள்ளமுதே ....*
மானேயென்கண்ணேமரகதமே - நானின்ற ....௱௬௰௯.

பொன்னேயெனவெடுத்துப்பொற்குறங்கின்மீதேற்றி........*
மின்னேரிடையாள்விழிபரப்பி - நன்னுதலிற்............௱௭௰.

பாப்பிட்டசொல்லிவெள்ளிப்பட்டமெனவெண்ணீற்றுக் ... *
காப்பிட்டாள்சிற்றடிக்குங்காப்பிட்டாள் - சேப்பிட்ட...௱௭௰௧.

செய்க்குவளைக்கண்மயிலேசெம்பொனுள்ளபேர்களைபுன்.....*
கைக்குள்வளையென்றுவளைகைக்கிட்டாள்-சிக்காப்புள்...௱௭௰௨.

பொட்டுக்குளாவதுபோலுள்ளபணக்காரர்களுன் ....*
பொட்டுக்குளாகவென்றுபொட்டிட்டாள் - பொட்டினவே.

வேந்தர்புதையல்வெளிபார்க்குமஞ்சனம்போல் ....*
வாய்ந்தவடிவேல்விழிக்குமையிட்டாள் - காந்திமுக....௱௭௰௪.

வன்னக்கமலமதில்வண்டிருந்தாற்போலமகள் ....*
கன்னத்தின்மீதோர்கறுப்பிட்டாள் - சொன்னதனம்...௱௭௰௫.

வீட்டேறப்பண்டைமுதன்மேலேறத்தன்குடும்பம் ....*
ஈடேறப்பொற்றொட்டிலேற்றினாள் - தேடியுன்பால்...௱௭௰௬.

வாராதவராரார்வந்துமடிச்சீலைகொட்டித் ....*
தாராதவராரார்தந்தணையிற் - சேராதார் ....௱௭௰௭.

ஆராரார்சேர்ந்துனக்குள்ளாசைகொண்டுசுற்றுதார் ....*
ஆராரொன்றுதாலாட்டினாள் - தாராட்டிச் ....௱௭௰௮.

சீராட்டிமுன்னிருத்திச்செங்கைகொட்டிக்காட்டிமஞ்ச ......*
ணீராட்டியந்திநிலாக்காட்டிப் - பாரிற் ....௱௭௰௯.

இளைப்பெரியநாகேந்திரன்கீர்த்தியைச்சொல்வாணர்..........*
வளர்ப்பதுபோற்பெண்ணைவளர்த்தாள் - மூளைக்குமகள்.௱௮௰

தள்ளிநடந்தாளதுகண்டுதாய்க்கிழவி ....*
துள்ளிநடந்தாள்துயர்தீர்ந்தாள் - பிள்ளையொரு........௱௮௰௧.

சிற்றுடைகட்டித்தெருவில்வரக்கண்டுதிட்டி.................*
சுற்றுமலேதிட்டிசுற்றினாள் - மற்றுமந்த ....௱௮௰௨.

வம்பிமகன்மழலைவார்த்தைக்கேட்டாடவரைத் ....*
தம்பியென்றுசொல்லத்தலைப்பட்டாள் - அம்புயச்செங். ॥௮௩.

கைக்குவளையிட்டுக்கடகம்பாளமிட்டுத் ....*
தக்கையிட்டகாதிற்றளப்பமிட்டுப் - பக்கத்திற் ....॥௮௪.

கொண்டையிட்டுக்குப்பியிட்டுக்கொப்பிட்டுக்காலில்வெள்ளித்
தண்டையிட்டுச்செம்பொற்சதங்கையிட்டு - வெண்டரள ॥௮௫.

மாலையிட்டிரட்டையரைஞாண்மருங்கிலிட்டு... ... .*
வேலையிட்டகட்டிநெற்றிமேலிட்டுக் - கோலச்சிந்......॥௮௬.

தாக்கிட்டுச்செம்பவளத்தாழ்வடங்களிட்டுவச்சிர ....*
மூக்குத்தலாக்கிட்டுமுத்தமிட்டு - நாக்குளிர ....॥௮௭.

வாரிட்டகொங்கைமதனைபிஷேகமெனப் ....*
பேரிட்[illegible]பேசிட்டாள் - ஆரியமும்.................॥௮௮.

கன்னடமுங்கட்டிக்கரும்புபோலேவடுகும் ....*
பன்னுதமிழும்படிப்பித்தாள் - மன்மதவேள் ....॥௮௯.

(பருவக்குறிதா[illegible]புணர்த்தல்.)

சிற்பரதவல்நூற்சிறியாள்வயதேழில் ....*
நற்பரதமெல்லாநடித்தறிந்தாள் - உற்பனமாம் ... ...॥௯௰.

மோனவித்தையுள்ளமுனிவோரையுமயக்குங் ....*
கானவித்தையெல்லாங்கரைகண்டாள் - மேனிக்குள்......॥௯௧.

வாடைமஞ்சள்பூசுவதுமல்லிகைப்பூச்சூடுவதும் ....*
ஆடவரைவிட்டுக்கழைப்பதுவும் - ஓடிப் ....॥௯௨.

பிலுக்குவதுங்கிட்டநின்றுபேசையிலேமுத்தாக் ....*
குலுக்குவதுங்கொஞ்சுவதுங்கொங்கைத் - தலைக்கறுப்பை......

முந்திகொண்டுவெட்கம்பொன்மூடுவதுங்காமுகரை ....*
அந்திட்டுமைத்துவிளையாடுவதும் - வந்தவரை ......॥௯௪.

வாள்வீச்சுப்போலவரிவிழியால்வெட்டுவதும் ....*
போள்வாய்ச்சிகண்டுடம்புபுரித்தாள் - வேளையார்...॥௯௫.

கைத்துர்வசமாகிவந்துகாலைப்பிடிக்குமந்தச் ....*
சொக்குப்பொடிமருந்துஞ்சொல்லிவிட்டாள் - சொக்கர்புது.

மண்டபத்தின்முன்னேவசந்தன்றிருநாளில் ....*
எண்டிசையோர்மெச்சவரங்கேற்றினாள் - ஒண்டொடிக்குச் .
சின்னச்சிமிழாகிச்செப்பாகித்தேங்காயாய் ....*
வன்னத்தனங்கள்வளர்ந்தேறத் - மின்னிடையாள் ....௱௯௮.
தன்னையறி[illegible]ள்தன்பழைய ....*
பொன்னையொருபக்கம்புதைத்துவைத்தாள் - மன்னவர்கள்.
சுற்றுவதுங்காமுகரைத்தேடாயமகட்குமனம் ....*
பற்றுவதுங்கண்டறிந்தாள்பப்பரத்தி - பெற்றெடுத்த ......௨௱.

(தாய்க்கிழவிபோதிப்புணர்த்தல்.)

மானேயென்கண்ணேமயிலேகுயிலேசெந் ....*
தேனேமதனபிஷேகமே - மீன்ற ....௨௱௧.
குஞ்சுக்குநீச்சுங்கொடும்பாம்பின்குட்டிக்கு ....*
நஞ்சுங்கொடுத்தவரார்நங்கையே - செஞ்சிலைக்குச் ......௨௱௨.
சீவகனுக்கன்றொருபெண்சிங்கமொருகன்றினும் ....*
பாவனைபோலேயெழுதிப்பக்கத்தில் - ஓவியமாக் ......௨௱௩.
காரானையொன்றெழுதிக்காட்டவரிக்கன்றுதுள்ளிப் ....*
போராடிப்பாய்ந்தகதைபொய்யலவே - யாருக்கும் ....௨௱௪.
சாதித்தொழில்தனக்குத்தானேவருமொருவர் ....*
போதிக்கவேண்டுமோபொற்கொடியே - மாதற்குள் ...௨௱௫.
உன்புத்தியென்புத்திக்கோவிரட்டியாகிலுமென் ....*
றன்புத்தியுட்களேசற்றேகேள் - ஒன்பதூர்க் ....௨௱௬.
கொஞ்சுபரிநகுலன்கூளேந்திரன்பன்றிமலை ....*
மஞ்சட்குளியைமறவாதே - மஞ்சண் ....௨௱௭.
மணங்காட்டியாட்பிடிக்கும்வாடைப்பொடியின் ....*
குணங்காட்டிக்கண்காட்டிக்கோலம் - இணங்கியபொன் ௨௱௮.
றுத்தரியஞ்சற்றேறப்பொருபாற்றெரியவிட்டுக் ....*
குத்துமுலைச்செம்பொற்குடங்காட்டி - முத்துநகை ...௨௱௯.
காட்டிவகைகாட்டிநடைகாட்டியிடைகாட்டிநயம் ....*
காட்டியிளையோர்க்காசைகாட்டுவாய்-கோட்டுமுலை ... ௨௱௰.

சாய்ந்தான்முகந்திரைந்தாற்சலிக்காசொன்றுமுனக் ... *
கீந்தாதரிப்பவராரோந்நிலைமயே - ஆய்ந்தபஞ்சுப் ௨௱௰௧

பெட்டிபோலேநனைத்தபெண்கள்கையிலென்னவருஞ் ....*
சட்டிசுறண்டவருந்தையலே - கட்டழகின் ௨௱௰௨

வாலிபத்தேதேட்டின்மனம்வைத்தாற்பொற்றகட்டால் ......*
வேலையிட்டுக்கட்டலாம்வீடெல்லாம் - காலைப் ௨௱௰௩

பிடிப்பார்முழுப்பிரட்டுப்பேசியிலைகீறி.................*
படிப்பார்தருவார்வருவார்-படிக்கைவிதங்..........௨௱௰௪

காட்டுவேனென்பாரகள்ளவண்டர்தங்களையுன்..............*
வீட்டிலழையாதேமெல்லியலே-வீட்டில்வந்து.......௨௱௰௫

பாயப்பகட்டுவிதம்பண்ணுவார்க்குப்புழுதி.................*
வாயிற்புகட்டுமயல்பூட்டு-நீயொருத்தர்க்...........௨௱௰௬

காசைவைத்தாற்பின்றொடர்ந்தாண்டாருடனொத்த............*
வேசையர்க்கெல்லாநகைப்பாமெல்லியலே-காசுபணம். ௨௱௰௭

குப்பல்குப்பலாகக்குவித்தாலும்வாலிபத்தில்............ *
வைப்பிருக்கச்சற்றுமனம்வையாதே-செப்பு.........௨௱௰௮

முலைப்பாக்கிலிட்டுமுட்டாள்சரசத்.....................*
தலையிலிடும்பேரையழையாதே-சிலைநுதலாய்......... ௨௱௰௯

முன்பின்னறியார்முடிப்பாகப்பொன்னெழுநூற்............*
றென்பதுதந்தாலுமனமொவ்வாதே-இன்பமுடன். ... ௨௨௰

கூடுவார்நித்திரைநீகொள்வதுபார்த்துப்பொடியைப்.........*
போடுவார்சேலைகர்க்கம்பொன்னுடைமை-சோடிணையாச்.

சேரச்சுருட்டியப்பாற்செல்வார்விடிந்ததற்பின் ... .*
யாரைப்போய்க்கேட்பதுநாமாரணங்கே - ஊரிலே...௨௨௨

தந்தைகீழ்ப்பிள்ளைபுண்டுதாய்கீழ்ச்சிறுவருண்டு ....*
வந்தால்மறையவரச்சொல்லித் - தந்தமதின் ௨௨௩

வாயில்வடுச்செய்யாமல்மார்பினகம்வையாமல் ....*
தோயுமிதங்காட்டிச்சுகங்காட்டு - சேயிழையே ௨௨௪

அந்திபட்டப்பணயமஸ்தரொக்கமாகவந்தால் ....*
சொந்தமுள்ளபேர்தமக்குச்சொல்லியே - முந்திவந்து..௨௨௫

சாரமுண்டாய்நீயவன்பிச்சைக்கையெத்திரட்டாளெனமுன் ... *
னேயடழைத்தனுப்புநேசமாய்த்-தூரத்தி ... ௨௨௬
திருந்துவந்துகூடிவிடிந்தேகுவார்தம்மேல் ... *
பரிந்தாசைபோற்பிறகேபற்றிப்-பிரிந்திருக்க ... ௨௨௭
மாட்டேனேயுன்றலைமாட்டிவிளைமாராசையெல்லாம் ... *
போட்டேனேயென்னைப்பொடிபோட்டாய்நீ-வீட்டில் ... ௨௨௮
தனித்திருக்கப்போமோடாசாமியுன்றம்பல் ... *
இனித்திருக்குந்தாடாவிருடா-சனிக்கிழமைக் ... ௨௨௯
கப்பாலோநீவரு[illegible]லும் ... *
தப்பாதேயென்றனுப்புதார்குழலே-மைப்பொருங்கண் ... ௨௩௰
மாதுநல்லாய்வேறுமருந்தேனவர்திரும்பும் ... *
போதுவருமேயுதையெல்லாம்-காதல்கொண்ட ... ௨௩௧
மன்னவனைத்தூங்குசப்ரமஞ்சத்திலேயிருத்தி ... *
பொன்னவளைக்கேளாமற்புல்விறலி-பின்னரசே ... ௨௩௨
உளர்க்குஞ்சலிகைநம்மோட்டாத்தவர்க்குமெண்ணனித்தை ... *
யார்க்குங்கனைத்தகுடியாகலாம்-பார்க்குள்ளே ... ௨௩௩
புல்லுப்பிரீங்கிவிற்றும்பொன்கொடுப்பார்காணமக்குக் ... *
கொல்லிமலைப்பாவாய்குலதெய்வம்-பல்விழுந்த ... ௨௩௪
கூனற்கிழவன்கொடுக்கும்பணயத்தில் ... *
நானக்குழலேநலாயுண்டோ-மானமின்றி ... ௨௩௫
அப்பன்வருவானதன்பின்மகன்வருவான் ... *
தப்புமுறையென்றுநீதள்ளாதே-இப்புவியில் ... ௨௩௬
மாலக்குளியர்வெகுமாமாயக்கள்ளர்தங்கள் ... *
சோலிக்குப்போகாதேதோகையே-வேலையின்றித் ... ௨௩௭
தந்தையனையாளைத்தழுவிப்பணம்பறிக்கும் ... *
எத்தனைநாமெத்துவதுமெத்துகாண்-சித்ர ... ௨௩௮
கதையைக்கேளென்பருவக்காலத்திலிந்தப் ... *
பதியிலோர்க்குச்சிலியப்பையல்-மதுரை ... ௨௩௯
மழுங்குணியென்னும்பேரான்மாதர்தனத்தைத் ... *
தழுவிப்பறிப்பான்தனத்தை-முழுதும் ... ௨௪௰

வாவென்றழைப்பார்மணியப்பிளுக்கர்சும்மா... ... ... *
பேயென்றுசொன்னாலும்பொல்லாப்பு-பாவையே ... ௨௭௧

சாதனையாச்சேலையிலேதப்பலத்தின்சாறுபிழிந்து... ... ... *
சூதகமானேனென்றுதூரவிரு-மாதவிடா... ... ... ௨௭௨

யானநாளிற்பணயமஸ்தரொக்கங்காணிலொரு... ... ... *
பானைவெந்நீர்க்காகவெண்ணிப்பாராதே-நானுன்மேல். ௨௭௩

மோகமுற்றேனீயென்மேல்மோகமில்லையென்றுரைச்... ... *
தோகைநல்லாயுன்கருத்தைச்சோதிப்பார்-யூகோநீர் ... ௨௭௪

என்னமாச்சொல்லவந்தீரொன்றுமையும்மேலென்... ... ... *
றன்னமேயென்றலைதொட்டாணையிடு-சொன்னவந்தப் ௨௭௫

பொய்யாணையாற்சீவன்போகுமேதாபரொனக்குத்... ... *
தையாலவ்வாணைதயிர்ச்சாதம்-கையிலே... ... ...௨௭௬

இருட்டினிற்செல்லாப்பணத்தையீந்துபடுத்துக் ... ... *
கருக்கலிலேபோவானைக்காட்டித்-தரச்சொல்லு... ... ௨௭௭

வாயடைட்டாப்பேசினைமானேமுசலின்மேல்... ... ... *
நாலைவிட்டாற்போலொப்பிநம்மைவிடு-கோயிலுக்குள்.

நம்பியாரையருடனுன்னைநம்பியார்... ... ... *
தம்பியாரைக்கூடிச்சஞ்சரிநீ-அம்பெனுங்கண்... ...௨௭௯

டைவிஸ்தாரக்குயிலேவாய்விஸ்தாரக்காரன்... ... ...*
கைவிஸ்தாரக்காரன்கையைவிடு-செப்புமறைக்... ...௨௮௰

கட்டளையார்வந்தாலுங்கைப்பட்டருந்தாலேயறிவைத்... ... *
தட்டழியப்பண்ணித்தனம்பறிநீ-அட்டிவிலே ௨௮௧

சோறுசமைக்குஞ்சுயம்பாகிவந்தக்கால்... ... ... *
வேறுமொருவேளாண்மைவேண்டுமோ-சாறும்... ... ௨௮௨

பருப்படியுஞ்சம்பாவும்பாற்குழம்புநெய்யும்... ... ... *
வருப்படிந்தகட்டளையாய்மானே-தரும்பொருளை.... ௨௮௩

வெம்பரிக்கைபண்ணுமேதவெஞ்சினப்பண்டாரிவந்தா... ... *
ஓம்பரிக்கையூர்வரத்தையொக்குமே-சம்பளத்தைத்... ௨௮௪

கூட்டிச்சுமத்திவைப்பான்கோபித்தாக்கட்டுரு... ... ... *
வெட்டுப்போட்டுப்போகவிட்டிலையே-ஆட்டுவிக்கத்... ௨௮௫

காலிபிடித்தநட்டுவனார்கையைப்பிடித்தழைத்தால் ...... *
வேல்பருத்தகண்மயிலேமேவிவிடு - சாலநெடு ...... உஅசு.
நேரந்தெரிசன[illegible]நெடுங்குடைசைக்காரனைமுன் ...... *
னேரமழைத்தனுப்புநேசமாய்ச் - சாருமுள்ள ...... உஅஎ.
நாடகத்துப்பாங்குநமக்குநடத்துவிக்கும் ...... *
பாடகனையுந்தனதுபண்ணிக்கொள் - கூடுதித்திக் ...... உஅஅ.
காரனையுங்கைத்தாளக்காரனையுமெக்காளக் ...... *
காரனையுங்கூடியிதங்காட்டாதே - தூறு ...... உஅகூ.
தலையாரிக்கைத்தாழைத்தம்பியராய்ப்பிறந் ...... *
கலைபராயுன்னழகைக்கண்டு - விலைகொடுத்தால் ...... உகூய.
வாங்குவாய்சற்றேமருவுவான்பேய்ப்பயலவான் ...... *
தூங்குவான்போவான்சுகமறியான் - பூங்குயிலே ...... உகூக.
மஞ்சத்தினீயுமொருமாப்பிளையுமாயிருந்தா ...... *
மிஞ்சுசரசத்திலொருவேற்றுள்வந் - தஞ்சாறு ...... உகூஉ.
தந்தாலவனைச்சமையல்வீட்டிற்பதுக்கிச் ...... *
செந்தேனைமெல்லச்செறுமுவேன் - வந்தணைந்து ...... உகூங.
தொல்லைக்குப்போனகுணம்போற்கைகாலலம்பி ...... *
மெல்லப்போநம்மைப்பெயர்வெல்லுவார் - நல்ல ...... உகூச.
உடந்தையாகத்திரிந்தவுத்தியோகஸ்தர்க் ...... *
கிடைஞ்சல்வந்தாலுன்னையும்வந்தேய்ப்பர் - மடந்தையே.
காணிக்கையானேனுன்கண்டிகையைத்தாதண்டையைத்தா ...... *
மாணிக்கமாலையைத்தாவைத்துநான் - காணிக்கை ...... உகூசு.
தீர்ந்தமறுமாதந்திருப்பித்தருவனென்பார் ...... *
ஏந்திழையேநீசற்றிணங்காதே - காந்தாரி ...... உகூஎ.
தாய்க்கிழவிசம்மதித்தாற்சம்மதமென்பாயெனது ...... *
வாய்க்குப்பதந்தவர்பின்வாய்ப்பேசார் - நோக்கமாய் .. உகூஅ.
என்னைக்கலந்தவர்களென்றாலுங்கைநிறையப் ...... *
பொன்னைக்கொடுத்தாற்புணர்ந்துவிடு - மின்னே ...... உகூகூ.
பறவைமிருகங்கண்முறைபார்க்குநோவேசி ...... *
முறைபார்க்க[illegible]ப்புமோசம் - சிறுபோதே ...... ௩௱.

தேடியல்லோவன்பிற்சிலம்பியென்றுமன்னவரைக்...............*
கூடுதிருவாரூர்க்கொண்டியென்றும் - ஆடவரைத் .... ௩௱௪.
தெட்டிம்பெருங்குண்டைத்திம்பியென்றுங்கொண்டையிற்பூ.*
மட்டுண்டவொற்றியூர்வல்லியென்றும் - சிட்டர்தொழும்.
பூவணமாம்பொன்னகரிப்பொன்னனையாளென்றுமுடற். [ம்
பூவணமாந்தென்னுறையூர்ப்பொன்னியென்றும்-தேவர்தொழு
சொக்கேசர்கோயிற்றுணைக்கொடியென்றும்புவிக்குள்......*
மிக்கானபேர்படைத்தாய்மெல்லியலே - அக்காலம் ......௩௱௫.
வண்ணமாற்றுப்பசும்பொன்வாங்கவொருத்திசெய்த..........*
கின்னமாற்றுத்[illegible]கேட்டிலையோ - பெண்ணணங்கே ...
என்றிப்படித்தாயியம்பினள்புத்தியதை......................*
யன்றிப்படித்தாளனேகபுத்தி - அன்றுமுதல் ....௩௱௬.

(மதனபிஷேகத்தின்செய்திகூறல்.)

காதன்மதமீறிவருங்காமுகராம்யானைகளைக் ....*
கோதுமுகிரங்குசத்தாற்[illegible] - ஓதியந்த ....௩௱௭.
மாரனரமனைக்குள்வைத்தணைத்துச்சேர்ந்துரச................*
சாரக்கரும்புதனையூட்டி - மூரல்வாய்த்.....................௩௱௮.
தம்பற்கவளந்தனைக்கொடுத்துக்கும்பமுலைக் ....*
கம்பத்[illegible]த்துக்கட்டினாள் - அம்பரத்தி ....௩௱௯.
மூட்டுவிக்கும்யோகமுனிவோரையும்பொம்மல் ... ...*
ஆட்டுவிக்குந்தோலுருப்போலாக்கினாள்தீட்டியவேல்....௩௱௰.
வண்ணக்குடையரசர்மாநிதியர்முந்நீரை......................*
உண்ணக்குறுமுனியையொப்பாள் - பெண்ணுக்குத் . ௩௱௰௧.

(அவளதுதோழிகளைக்கூறல்.)

தோழிமார்கைமருந்துச்சொக்கியென்றுஞ்சாராயத்.........*
தாழியென்றுந்தாதுசவுந்தியென்றும் - ஏழுமதி ......௩௱௰௨.
லேறியென்றுந்தஞ்சாவூரொத்தியென்றுமாமாயக்....... ......*
காறியென்றுங்குண்டுணிவாய்க்கள்ளியென்றும் - மாறுபட்டக்.
குள்ளியென்றுமாயக்குருவியென்றுமாரீசக் ....*
கள்ளியென்றும்பத்துப்பேர்காமுகரை - மெள்ளப் .... ௩௱௰௩.

பொருத்துவர்நடலாய்ப்பேரவரைமோடி ....※
திருத்துவார்தாராளைச்சிம்பித் - தரத்துவார் ....௩௱௰௫.
கல்லிலேநாருரித்துக்காண்பார்நனைந்தவிடங் ....※
கல்லுவார்தாமுமொருகைபார்ப்பார் - மெல்விறலார். ௩௱௰௬.

[அவளைவிரும்பியஆடவர்செய்திகூறல்.]

இவ்வாறுசெய்யவிருந்தியந்தேடமந்த ....※
மைவார்விழிப[illegible]நற்கும் - செவ்விக் ....௩௱௰௭.
நொடியிடைக்குநிலவெறித்தகுறுநகைக்குமொயில்விளைத்த. ※
பிடிநடைக்கும்வயிரமிட்டப்ரபைமிகுத்த - தொடிகளுக்கும்
அலையுதித்தவமுதெனச்சொலருமொழிக்குமிருவிழிக்கும். ....※
மலைகளொக்குமுலைகளுக்குமனதுவைத்து - வலையினுக்குள்.
மான்சிக்கினாற்போல்மருள்வாருந்தூண்டிலிலே................※
மீன்சிக்கினாற்போல்மெலிவாரும் - என்சிக்கிக். ....௩௱௨௰.
கொண்டோமென்றுள்ளங்கொதிப்பாருங்கூடியின்பம். ....※
கண்டோமென்[illegible]ருங் - கண்டனைய ......௩௱௨௰௧.
பேச்ச[illegible]டனதாசையென்று ....※
பூச்ச[illegible]போவாரும் - வாய்ச்சதென்றே .௩௱௨௰௨.
யார்க்கும்பொடிபோட்[illegible]முன்வாடைமணம் ....※
சேர்க்கும்பொடிபூசிச்செல்வாரும் - உணர்க்கிணங்கத். . . .௩௱௨௰௩.
தந்தனத்தைமீந்துசரிந்ததனக்காரிபண்ணுந் ....※
தந்தனத்துக்குள்ளாய்த்தளர்வாரும் - தந்திரமாய். ......௩௱௨௰௪.
மாதைப்பசப்பவென்றுவாசல்பட்டுவந்துநரைப் ....※
பூதத்தைக்கண்டகலப்போவாரும் - கோதாயுன் ....௩௱௨௰௫.
கால்பிடிக்கவோவடைப்பைநட்டவோசண்பகப்பூ ....※
மேல்பிடிக்கவோவிசிறிவீசவோ - கோலமலர் ....௩௱௨௰௬.
கட்டவோகட்டழகிகண்ணுறங்கப்பொற்குறங்கு..................※
தட்டவோவென்றருகிற்சார்வாரும் - மெட்டிவேர் ....௩௱௨௰௭.
மண்டுகுழலாள்குளித்தவாடைமஞ்சணீராயள்ளிக் ....※
கொண்டுதலைமேற்றெளித்துக்கொள்வாரும் - அண்டர்பிரான்.

சன்னிதியிற்சந்நடிப்பிற்றூன்றுவீழ்வார்போற் ....❊
பின்றொருந்துழலாளைப்பிடிப்பாரும்-பின்னொருத்தன் ......௩௨௯.

வீட்டிலிருக்கவெளியிலேநின்றாசன்னை ....❊
காட்டித்திரிந்துகளைவாரும்-வீட்டிறப்பை ....௩௩௰.

அண்டிக்கலவிசெப்புமாரம்பங்கேட்டுவெட்டித் ....❊
துண்டித்தாற்போலத்துடிப்பாரும்-கண்டனையாள் ... ...௩௩௧.

சோதிமுகமஞ்சள்றுவண்டாகிற்போர்வையுடன் ....❊
வீதிதொறும்போய்ப்பிலுக்கிமீள்வாரும்-காதளவு ... ... ௩௩௨.

பைப்பட்டகண்ணிசப்பிரமஞ்சத்தின்மேற்காலத் ....❊
துப்பட்டிகொண்டுதுடைப்பாரும்-செப்பமுள்ள ... ... ௩௩௩.

தெப்பத்திருநாளிற்றெப்பக்குளத்துமங்கை ....❊
தெப்பத்தேயேறிவருஞ்சிராட்டில்-அப்பம் ....௩௩௪.

வடைசுகியன்றோசைவகைகள்பணியாரம் ....❊
கடையிலேகொண்டுமடிகட்டிச்-சடுதியிற்போய் ... ... ௩௩௫.

நாரிகையிலேகொடுக்கநாடிவட்டோடுமாழ் ....❊
வாரியிலேயோடிவருவாரும்-பேராம் ....௩௩௬.

வசந்தன்றிருநாளின்மண்டபத்தில்மங்கை ....❊
இசைந்துநடம்புரியுமெல்லை-கசங்காமல் ....௩௩௭.

மல்லிகைப்பூச்செண்டுமெருக்கொண்டுசந்தடியை ....❊
மெல்லவிலக்கிவரும்வேளையிலே-நல்லபடைக் .... ௩௩௮.

கம்பாலடிப்பட்டகஸ்திரிறுன்றொருந்துடம்பு ....❊
செம்பாலொழுகத்திரிவாரும்-தம்பிரான் ....௩௩௯.

பல்லக்குக்கூடிபதினாறுநாழிகைமேல் ....❊
வல்லொக்குங்கொங்கைவளவுக்குச்-செல்லுகையிற் ......௩௪௰.

குத்தல்வாய்காட்டிக்கொடுக்கத்தலையாரி ....❊
கைக்குளகப்பட்டுக்கட்டுண்டு-கக்குராத்தம் ௩௪௧

மூக்கிற்பொழுகமுழங்கையிடிபட்டுநெஞ்சிற் ....❊
சீக்கட்டிக்கொண்டுதிரிவாரும் - தூக்குமஞ்சத் ....௩௪௨.

தேவொருவன்வீட்டிலிருக்கவதுகாணமற் ....❊
போவொருவன்வீட்டிற்புகுதவே - நியாயமற்ற ....௩௪௩.

பூசல்விளைத்துப்பொருண்மையிலேவர்து ....*
பேசிவெளியிற்பிறப்பட்டு-ரோகமுடன் ....௱௪௪.
மாதொருத்திக்காப்பொருதவாவிபுஞ்சக்கிரேவனும்போல் ... *
வீழ்மேடைறட்டிவீழ்வாரும்-சாதிராத்தி .... ௱௪௫.
வட்டிவெளிச்சமினுமினெனவந்தியர்முன் ....*
கட்டியங்கள்கூறக்கடுநடையாய்த்-தொட்டுவரும் ... .௱௪௬.
பர்தக்குறட்டிற்பவளக்குமிழிலங்க ....*
மாதுடனவறைக்குள்மன்னர்வரும்-போதிலந்த ....௱௪௭.
வீட்டிற்பரணேறிப்பேழைநெற்குதிலமளி ....*
கேட்டுப்பதுங்கிக்கிடப்பாரும்-பாட்டின்ஞ்சொரன் ... ...௱௪௮.
மாக்குயிலை ... பாலமருவக்கனவுகண்டு ....*
தூங்கையிலேயிந்திரியஞ்சோர்வாரும்-ஈங்கிவளுக் ..... ௱௪௯.
கேயகைகானேசிரதம்பொன்றுக்குவது ....*
பாயமென்றுமித்திரம்பலகூட்டித்-தீயிற் ....௱௫௰.
குகையிலேவைத்துக்குனிந்தூதிவர்தப் ....*
புகையிலடிபட்டுப்புகைந்து-நகைதெரியா ....௱௫௧.
டாலைக்கண்ணுகிமதிமயங்கித்தங்கள்தங்கள் ....*
காலைக்கண்ணுக்கிவழிகாண்பாரும்-வாலிபத்தில் ....௱௫௨.
பூணேர்முலையாட்காப்பொன்திருடிக்கையிரண்டும் ....*
சாணகக்கண்டுதளர்வாரும்-வாணுதற்காத் ....௱௫௩.
தாங்கன்னமிட்டுத்தலை ... காக ....*
வாங்கென்னவிட்டுடலைமாய்ப்பாரும்-தூங்கிவிழும் .....௱௫௪.
வ ... மயிரும்மாதவிடாய்த்தம்பலமும் ....*
பெண்ணைத்தலையோடுபின்னைபொன்றும்-சண்ணைப்புப்.
பானைபோலேநரைத்தபாவிபடுக்கைத்தலத்திற் ....*
பூனைபோற்சுருண்டிப்புதைப்பாரும்-மானனையாள் ... ௱௫௫.
இட்டமருந்தாலிருமல்பிடித்தேதாயாமற் ....*
குட்டியிட்டநாய்போற்குரைப்பாரும்-ஒட்டியபின் ... ௱௫௬.
என்பவர்க்குநாணியிரசந்தின்றின்கருப்பு ....*
தின்பவர்க்குநாணித்திரிவாரும்-பொன்சரிகைச் ....௱௫௭.

சேலைகொடுத்ததற்குச்சீமாட்டியென்கொடுத்தாள் .... *
ஞாலைகொடுத்தாளென்றுசொல்வாரும்-மூலவரை ௩௫௯
யாட்புக்குச்சத்திரமிட்டாவிக்காக்கக்காக்காய்த் .... *
தோப்பிற்கிடந்துதுடிப்பாரும்-மாப்பிள்ளைமார் ௩௬௰
வைத்தநாட்கு[illegible]றுகொங்கையிற்கண் .... *
டெய்த்து[illegible]ரும்-முத்துமுத்தாய்ப் ௩௬௧
பேசினறும்போதும்பேதைநடைத்தாதினமா .... *
ஏசினறும்போதுமென்பாரும்-பாசிழையாள் ௩௬௨
கொந்தலரும்பூவணைமேற்கும்பர்ணலீலைசெய .... *
இந்திரன்போற்பக்கத்திருப்பாரும்-ஐந்துபத்து ௩௬௩
மாடுவிற்றோநாறுமறிவிற்றோமேடூடந்தை .... *
ஆடுவிற்றோம்விட்டிலடிமைவிற்றோம்-தேடரிய ௩௬௪
வெண்கலத்தாற்கூத்துவிளக்குவிற்றோங்காணிவிற்றோம் ...... *
உண்கலத்தைவிற்றோமுடைமைவிற்றோம்-பெண்செலவுக் ௩௬௫
கென்னத்தைக்கேட்கவந்தாலென்னத்தைநாங்கொடுப்போம் *
என்னத்தைச்சொல்லுவோமென்பாரும்-முன்னமிந்த ௩௬௬
மின்றனைசொள்ளாமல்வீணுக்குக்கொண்டோமிச் .... *
சன்றனைசென்றுதளர்வாரும்-என்னசெய்வோம் ௩௬௭
பங்கைவிற்றுமீற்தோம்பணம்பினுந்தாவோவென்றாள் .... *
எங்கேசுமைமெயடுப்போமென்பாரும்-ரங்குலுக்கு ௩௬௮
தித்திலோணுகாசுசெவ்லோணுபோங்குவுநாம் .... *
இத்தனைபட்டுத்தோற்றிழந்தோமென்பாரும்-அத்தையார் ௩௬௯
குளைமானைநன்னுசொர்ணவெல்லாந்தக்கொண்டு .... *
நாளையென்றுசொன்றுமனைநவாரும்-நாளிலே ௩௭௰
பாண்டிநாட்டிச்சிபணமுழுஞ்சினன்நாங்கள் .... *
ஆண்டியானோமென்றலைவாரும்-ஆண்டியர்தம் ௩௭௧
தொண்டுபோய்வேடம்போய்த்தொகைக்குடையவரைக் ... *
கொண்டுபோய்க்கையிற்கொடுப்பாரும்-கண்டசெட்டு ... ௩௭௨
மோசமாச்சுக்காண்முதலுக்குப்புல்வாண்டைக் .... *
காசமில்லையென்றுகலாவாரும்-வேசிப்பிலட் ௩௭௩

ஈந்தபொருளைவட்டிக்கீந்தோமோ நாமிருக்க ... ... ✻
வாய்ந்தமச்சுவீடுகட்டிவைத்தோமோ - கூந்தலினாய் ..... ௫௭௪.

பேடைமயில்போல்வீட்டுப்பெண்டாட்டிக்கேயுடைமை ... ✻
சோடிணையாப்பூட்டிச்சுகித்தோமோ - ஆடுகொண்டு ... ௫௭௫.

விட்டோமோமாடுகொண்டுவிட்டோமோதெய்வத்துக் ...... ✻
கிட்டோமோதேகியென்பார்க்கீந்தோமோ - அஷ்டதிக்கும்.

நாடிப்புகழ்பெரியநாகமன்போற்பாமாலை .... ✻
சூடித்தியாகஞ்சொரிந்தோமோ - தேடுநிதி .... ௫௭௭.

தன்னைக்கொடுத்துத்தரித்திரத்தைவாங்கினோ ... ... ✻
மென்னவியாபாரமென்பாரும் - இன்னவகை .... ௫௭௮.

காமுகரெல்லாமயங்கக்காளத்தியையன்மகன் ... ... ✻
ஆமொருவனிவ்வூரானாதியையன் - சேம ... ... ௫௭௯.

மதுரைக்கொருநாள்போய்மாசித்தெருவில் ... ... ✻
விதிவசத்தாற்கண்டாநம்பின்னை - மதிநுதலாள் .... ௫௮௰.

மையலுக்குள்வீழ்ந்தான்வடுச்செய்தமாமரத்தில் ... ... ✻
மெய்புரிஞ்சப்போய்க்கவரிவீழ்ந்தாற்போற் - கையில் ... ௫௮௧.

இருந்ததெல்லாம்வீட்டிலிருந்ததெல்லாமாஸ்தி ... ... ✻
இருந்ததெல்லாந்தோற்றானிரந்தான் - மருந்திறைத் ... ... ௫௮௨.

கள்ளுண்டார்போலக்கலங்கினான்வாசலிலே ... ... ✻
தள்ளுண்டான்றன்னொழுக்கந்தப்பினான் - விள்ளுவதென்.

ஆதியையனென்னும்பேரன்றேபோயிப்பால்வி ... ... ✻
யாதியையனென்னும்பேராயினான் - பாதி ... ... ௫௮௪.

யுடலாகியொட்டியபுண்ணுள்ளருக்கயார்க்கும் ... ... ✻
தொடலாகாச்சீச்சிரங்குஞ்ல - கொடிய ... ... ௫௮௫.

அரையாப்புமேகவெட்டையண்டத்துவாதம் ... ... ✻
புரைவாய்ப்பவுத்திரம்புகைச்சல் - இருமல் .... ௫௮௬.

இளைப்புப்பொடுகுமருந்திட்டநோய்ப்பித்தம் .... ✻
களைப்புமாய்ப்பூனைபோற்கத்திக் - கிழக்கே .... ௫௮௭.

அடுத்தமனையிலருகுதிண்ணைதன்னிற் .... ✻
படுத்துக்கிடக்குமென்பாரும் - படித்தவரே ... ... ௫௮௮.

இப்படியாத்தேடியுண்ணுமேந்திழையாள்வாழ்ந்தூரைக் ... *
கெப்படிபோயீர்வருவதெப்படிகாண்-செப்புமவ......௱௮௯.

தானிவையேயென்றுதக்கபுத்திபோதிக்க... ... ... *
ஞானியையைப்பார்த்துநான்விரத்தி-யானேன்...... ௱௯௰.

[அவதானிமதுரைக்கேகினமைகூறல்.)

இருப்புத்தூணிற்கறையானேறுமோபோம்போம்...... ... *
நெருப்பிற்புழுவிழுமோநீபொன்-கருத்தை... ... ...௱௯௧.

அறிவீரொன்றேனல்லதையோவென்று... ... .*
பிறியாமல்வந்தாளொன்பின்னே-நெறியினிற்போய்.....௱௯௨.

வையகமேமெய்த்தியசீர்வைதிகநூன்மெய்பொலிசேர்.........*
மொய்த்திரைநீர்வையையில்யான்மூழ்கியே-உய்யப் .....௱௯௩.

படிபுகழடியவர்கொடியபடிறுசெயுமிடர்முழுதும்............*
அடருமெழுகடலினிடையாடிக்-கிடையாப் ....௱௯௪.

பாத்துக்கேவிருப்புற்றோர்பவத்துக்கோர்நெருப்பொப்பாம் *
அருட்பொற்றாமரைக்குட்போயாடி-உருச்செபிக்கும். ௱௯௫.

ஐந்தெழுத்தைச்சிந்தைவைத்ததிட்டன்பருக்குச் சஞ்சலத்தைச்.
சிந்துசித்திக்குஞ்சரத்தைத்தெண்டனிட்டுக்-கந்தபுஷ்பக் ௱௯௬.

கற்பகமெனப்பொலிகடப்பநிழலிற்றுலவும்... ... ...*
அற்புதகயற்கணுமையைத்தொழுது-சிற்பரத்தில் ... ...௱௯௭.

நேசர்மனவாசர்பவநாசர்கயிலாசர்சக...........*
தீசர்மதுரேசரடியான்போற்றி-நேசமுடன்..........௱௯௮.

துங்கப்ராகாரத்தைச்சுற்றிவடகுடபாற்.......... ... ...*
சங்கப்புலவர்தமையேத்தி-எங்குமுள்ள... ... ...௱௯௯.

தீயமாபாதகமுந்தீரத்தீர்த்தப்பருகி... ... ... *
நாயகர்பொற்கோபுரத்தைநானீங்கி-ஆயிரக்கால்....... ... ௨௱.

(மதனபிஷேகத்தைக்கண்டுமருண்டமைகூறல்.)

மண்டபத்திற்கண்டேன்மதனபிஷேகத்தை... ... ...*
விண்டலத்தைவிட்டுவந்தமேனகையைக்-கொண்டைச்... ௨௱௧.

சொருக்கழகுமுத்துத்தூராயழகுஞ்செவ்வாய்.............*
முருக்கழகுஞ்சேலுமப்பிற்-கருக்கழகும்.......... ...௨௱௨.

வேலழகுபோன்றவிழியழகுந்தன்னையுமிட்ட.................*
காலழகும்பொற்கடகக்கையழகும்-ஓலையிட்ட..........௬௱௩.

காதழகுமுச்சரமணிக்கச்சிறுக்குமார்பழகும்..................*
சோதிமுகத்தழகுந்துங்கரத்ந-மாதுராதி..................௬௱௪.

கட்டழகும்பொட்டழகுங்கச்சைகட்டிவந்தகட்டு..............*
மட்டழகுங்கண்டுமயங்கினேன்-கிட்டவந்த...............௬௱௫.

நாட்டத்தைக்கண்டுநடந்துசிலைக்காமனும்பூந்.................*
தோட்டத்தைக்கொள்ளைகொண்டுதோன்றினான்- வாட்டமதன்.

கையம்புபாயவஞ்சிக்கண்ணம்புபாயநின்று......................*
தொய்புமான்போலத்துவக்குண்டேன்-தெய்வசுதி......௬௱௭.

காணுமிசைராகங்கைத்தாளமத்தளங்கை.......................*
வீணைபலகைதித்திவேணுசுரம்-கோணுமற்..............௬௱௮.

கூ[illegible]கொம்பனையாள்சங்கீதம்..................*
பாடுஞ்சுருதியின்பம்பாலிக்க-ஆடவரை...................௬௱௯.

எய்புமதவேள்கைக்கிசையுமலர்வாள்போல்...............*
தைலாள்புஷ்பாஞ்சலிசெய்தாள்-செய்துபிள்ளை ... .௬௱௰.

யார்கவுத்துவங்கொண்டாளாடவிளையநயி......................*
ரோர்கவுத்துவங்கொண்டுநண்ணினேன்-சேரும்..........௬௱௰௧.

நிலைக்கிடைகொண்டாள்மருட்டுநீலமலர்ச்செங்கண் ....*
வலைக்கிடைகொண்டாளென்மனத்தைக்-கலைப்பரத.... ௬௱௰௨.

முந்தோடுப்பெடுத்தாள்முரிவில்லைப்பூட்டியென்மேல் ...*
வந்தோடுப்பெடுத்தான்மன்மதவேள்-நந்திசொன்ன௬௱௰௩

சொற்கட்டிலாரிதொடுத்தாள்முன்னின்றவனை...............*
மற்கட்டுவாள்போல்மறையநின்றேன்-பொற்கடக்...௬௱௰௪.

கைச்சலாங்கொண்டாள்கனம்பேசலாமிதற்கே..............*
மெச்சலாமென்றுரைத்தாரிசையோர்-மெச்சநந்... ௬௱௰௫.

தருக்கொண்டாள்மற்றோர்சதிகொண்டாள்கண்டே... ....*
மருட்கொண்டிருக்கவெனைவைத்தாள்-விரித்தசுருள்...௬௱௰௬.

பாதிநடித்தாள்கீதம்பாடினாள்பூப்போட்டு....................*
வாதினடித்தார்மயங்கினார்-சூதுமுலை..................௬௱௰௭.

விண்ணிச்சைகொள்ளவந்தமேனகையைப்பெண்ணுக்குப்....*
பெண்ணிச்சைகொள்ளவந்தபெண்ணமுதை-எண்ணரிய ௪௪௬.

சாஸ்த்ரவிதகொக்கோகசாரத்தைமேல்விருது ....*
பாத்திரசிரோமணியைப்பைங்கிளியை-வாய்த்தமட......௪௪௭.

மானைமரகதத்தைமன்மதகுடோரியைச்செந்...............*
தேனைமதனபிஷேகத்தை-நானிலத்தோர்...............௪௪௮.

எல்லாமறிந்திருக்கயாமறியோமென்றவிதம்.................*
சொல்லியொன்றுள்மயலைத்தூண்டினாள்-மெல்லிநல்லாய்.

இன்றைக்கெவர்வருவாரோநித்திலைக்கென்றேனந்தக்...........*
குன்றைப்பொருதமுலைக்கொம்பனையாள்-அன்றதற்குப்.௪௫௰.

பட்டணத்துப்பாரபத்யப்ரஸ்தாபமேனுங்கோட்டைக்.......*
கட்டளையாமேனுபாயக்கட்டுப்பல-பட்டடையிற்........... ௪௫௧.

சோலையப்பப்பிள்ளையோசத்ருதலைகட்டு...................*
மாலையப்பப்பிள்ளையோவாசல்வழிச்-சாலையஞ்சற்......௪௫௨.

காரமணியங்கனகசபாபதியோ................................*
பாரணிவாயம்மணியம்பங்காரனே-சீரணவு.............௪௫௩.

ஆனைமணியமரசப்பனேதர்ம................................*
தானமணியஞ்சதாசிவனே-மேன்மைதரும்...........௪௫௪.

கோயிற்றுறைமணியங்கும்பலிங்கப்பிள்ளையோ ....*
ஆயத்துறைமணியமாண்டியோ-ஒவ்வுறா..............௪௫௫.

மோட்டமணியமுரு[illegible]..........................*
தோட்டமணியநெட்டைச்சொக்கனே-மாட்டுவார்க்.....௪௫௬.

காரனேபாசிவரிக்காரனேபீரங்கிக்.............................*
காரனேபொற்கொடியேற்காதலொடும்-ஓரிரவில்...... ௪௫௭.

எத்தனைபோபேரிங்கேயெத்தனையோபொன்கொடுவந்......*
தெத்தனையோசொல்வார்களெத்துக்கள் - உத்தமிதான்.௪௫௮.

அங்கவரிலேயொருவர்க்கானாலும்வாய்நேராள்..............*
சிங்கஞ்சிறுதேனைத்தின்னுமோ-உங்களைப்போல்.........௪௫௯.

நற்குணமுள்ளார்தமையேநாடுவாள்வேந்தர்தரும்........ *
பொற்குவைக்குமுள்ளம்பொருந்தாள்காண்-சொற்புலமை.

வீறுடையராகிய நல்வேதியரோமன்றிசில ....※
கூறிய தம்பியர்போய்க் கோதையங்கே-தூறுதலைத் ....௪௬௧.

தூதுசவுந்திக்குச்சொன்னாள்பயிலாக........................※
ஏதுக்கழைத்திரெனவந்தாள்-மாதுக்கின்....................௪௬௨.

றூர்வருவார்சொல்லென்றேனுருமில்லைபொன்கொடுத்து .....※
நீர்வருவீராகிலிங்கேநிற்பனென்-வாருமென்றாள்......௪௬௩.

முத்தனையமுத்துநகைமோகவல்லிக்குப்பணயம் ....※
எத்தனைபொன்சொல்லென்றியம்பினேன்-அத்தைக்கு...௪௬௪.

மூன்னூறுபொன்மகட்குமூந்நூறுபொன்னெனக்குப்......※
பின்னூறுபொன்றோழிப்பெண்களுக்குச்-சொன்ன....௪௬௫.

தொருநூறுபொன்னுமொருமுடிப்பாய்த்தந்து..............※
வருவீரோல்வாருமென்றாள்மங்கை-துங்காடகதுரை........௪௬௬.

வெள்ளைப்புதுவெட்டுமின்னலாயப்படியே ....※
அள்ளிக்கொடுத்தங்கனுப்பினேன்-உள்ளிருந்து.........௪௬௭.

(எட்டிப்பெண்களுபசரித்தமைகூறல்.)

பைந்தாரணிகூந்தற்பைங்கனிவாய்ப்பெண்கள்சிலர் ....※
வந்தார்தொழுதார்வரச்சொன்னார்-சந்தனத்தி ....௪௬௮.

கைவிளக்குக்கொண்டுவந்தாள்கால்விளக்கநல்லதண்ணீர்......※
தெய்விகொண்டுவந்தாள்பொற்செம்பிலே-மைவிழியாள்.

அங்கிபிடித்தாளடைப்பையரிசைசின்ன ....※
தங்கிபிடித்தாள்தனிப்படிக்கம்-செங்கலவை.............௪௭௰.

பூசினாள்பூசிவந்துபூமுடித்தாள்பூவிபெல்ல ....※
வீசினாள்பொன்கவரிவெண்கவரி-ராசி .... ௪௭௧.

கைலாகுதந்தாளென்காமேநுமென்று.......................※
வெயிலாள்பாயாடைவிரித்தாள் - ஒயிலாகப்..............௪௭௨.

[மனைக்குட்சென்றிருந்தமைகூறல்]

பம்புபெருபோனுட்பட்டறியாப்பாப்புலிபோல்...........※
அம்பொனெடுமனைக்குள்யான்சென்றேன்-செம்பவளப் ௪௭௩.

போதிகைக்காலேந்துசிங்கப்பொங்கத்தங்கச்சவுக்கை.........※
மீதுரத்நகம்பளவிசாலத்தில்-மோகனரிக்...............௪௭௪.

கோட்டாரக்கொங்கையார்கொண்டுவந்துதிண்டநகு .... *
போட்டார்துரைப்பாங்குபோலிருந்தேன்வாட்டடங்கண் ௪௭௫.

[மதனாபிஷேகங்கண்டுஉபசரித்தமைகூறல்]

வட்டமிட்டகொங்கைமதனாபிஷேகமுநாள் .... *
கட்டிவிட்டபொன்முடிப்பைக்கைக்கொண்டு-இஷ்டத் ௪௭௬.

தருக்குடையேன்றன்னைவந்துசந்திக்கக்கண்டு .... *
பருக்குமெழுஞ்சம்பழங்கள்-பருக்கொழுந்துச் ...... ௪௭௭.

சென்றுகொண்டுதன்னிடத்திற்சென்றிருந்தவென்மனதும் ... *
கொண்டுகொண்டுவந்துநின்றுகும்பிட்டாள்-ஒண்டொடியாள்.

காதலரைச்சேர்ந்தநயக்கன்னிபோற்குந்திடாப் .... *
பேதைபோற்கூசிமெள்ளப்பேசினாள்-மாதவமோ .... ௪௭௯.

மண்டபத்திலாடினேன்வந்துநின்றீரும்மைநான் .... *
கண்டிடலாகியென்பக்கத்துளீர்-ஒண்டொடியை ௪௮௰.

மெள்ளப்போய்க்கூட்டிவாவீட்டிலென்றேன்மரீசக் ...... *
கள்ளிகுழப்பிக்கழப்பிவிட்டாள்-தெள்ளுதமிழ்ப் .... ௪௮௧.

பாட்டிமேல்வல்லிபொன்பங்கித்தலதேயம் .... *
வீட்டி[illegible]ந்துவிட்டமந்த-வீட்டிலவையைத் ... ௪௮௨.

தாங்கமேல்வாசற்றலைக்கடையினிற்பானேன் .... *
பாங்கியேன்வந்தாற்படைப்பேன்-நீங்களல்ல .... ௪௮௩.

பூவைக்கண்டேமுடித்துப்பேயோமென்றெண்ணினீர் ...... *
மேவிக்கொண்டாலுன்விடமாட்டேன்-தேவரீர் .... ௪௮௪.

சித்தமெங்கள்பாக்கியமென்றுசெப்பினாள்சாலவித்த ...... *
பத்தினையுமெய்யென்றயானிருந்தேன்-மைத்தக [illegible] ௪௮௫.

மின்னிருத்தநுண்ணிடையாள்மென்கமலக்கைபிடித்து ...... *
முன்னிருத்திக்கொண்டுமுகம்பார்த்தேன்-கின்னரத்தக.

கூட்டினளேந்துமுலைக்கோட்டினாள்தந்திரிமை .... *
மீட்டினள்சங்கீதவெல்லச்சா-றூட்டினள் .... ௪௮௭.

சொக்கேசர்மேற்கவியுஞ்சொக்கேசர்தம்பாதி .... *
மிக்கானவங்கடற்கண்மேற்கவியும்-தக்கபுகழ்ப் .... ௪௮௮.

பாண்டித் துரைமீதிற் பாட்டும் படித்ததற்பின் .... ✲
ஆண்ட நிலைக்கோட்டை யதிபன்மேல் - தாண்டவபுகழ்ச் ... ௪௮௯

சிங்காசனதிபதி சிந்தமகூளேந்த்ரனருள் .... ✲
எங்கோன் பெரியநாகேந்திரன்மேல் - தங்கை ௪௯௰

பதம்படித் தாள்வண்ணம்படித் தாளென்சாதுக் .... ✲
கீதம்படைக் கந்தேகன்போ லினிக்க - விதம்படைத்தும் ... ௪௯௧

முத்தமிழ்ப் பாகமுஞ் சீர்மோனைகளும் பொருளும் ... . ✲
பிற்கட்டு முன்மாறும் பின்மாறும் - நற்கட்டாம் ௪௯௨

சொற்கட்டுஞ் சண்டிலையுந் தாணூறும் பொன்பெறுமோ ... ✲
கற்கட்டி யோயிராத்தைக் கையில்விட்டேன் - விற்பித்து ... ௪௯௩

[தாய்க்கிழவிகண்டுபசரித்தமைகூறல்]

வாங்கிறைப் போலவேதாக் கரட்டிடவும் .... ✲
தாங்கிவைத்த காவுந் திடிக்கெம்பும் - தேங்காய்க் ௪௯௪

குடுக்கைபோல் வாயுந் தொடுவாயுஞ் சற்றே .... ✲
நடுக்குந் தலையுநரையும் - பொழுக்கொளாத ௪௯௫

பொய்த்தகண்ணுங் காற்றுமுட்டு முடிப்பாய்ப் பின்பழியக் ... ✲
குத்திருமல் போட்டலைக்குங் கோப்புமய - வித்தைக்கு ... ௪௯௬

விட்டகுறைக் காய்ப்போல் வித்தரங்க முழுங் காலுடனேத் .... ✲
தொட்டுமுலைத் தாய்க்கிழவி தோன்றினள் - கிட்டவர ... ௪௯௭

நானுமுற்றுக் காமம் பென்றுதானெனிடத் தன்றொடம்பத் .... ✲
கோனைக் குந்துள்ளே சற்றேதேன்றிருள் - தூலெனங்கள் ... ௪௯௮

வந்தீரோ வெக்கள் வரிசைத்துரைபேறீர் .... ✲
சந்தோஷமாக இங்கே நான்வரவே - இந்தமனே ௪௯௯

என்னதவஞ் செய்ததோ வென்பேரமன்றி எறப்பில ... ... ✲
என்னதவஞ் செய்திருந்தாளோ - அன்னமுந்தா ௫௱

நாவிரவு கண்டகுறைஞன்னைமடமென் போகதனமனித் ... ... ✲
தோளிடமுபக்கந் தழுத்து தெழுவும் - ஆள்பாத்ததில் ௫௱௧

காலைக்கதிய துங்கட்டைச் சிதும்பி பதும் .... ✲
தோகைக்கொருமுறைத் திசொன்னதுவும் - போகம்வரப் .. ௫௱௨

பல்விரிமித்தம்பலநாவியம்பிடத்தும் ※
நல்லவனைச்சேர்த்துமென்றுநங்கையுடன் - சொல்லிவைத்தேன்.

அப்படியேநீபோன்றுசைமகள்குணத்தை ※
இப்படியென்றேபதிபிரிந்னமூநீர் - பொப்பிரட்டுச் ௫௱௪

சாலவித்தைப்பெண்கள்தடத்தின்மிதித்தறியாள் ※
மாலவித்தைப்பெண்கள்மனைக்கேகாள் - நாலு ௫௱௫

பரத்தையைப்பேலேபனைக்காசுதேடுங் ※
கருத்துண்டோநாயக்கங்காணென் - ஒருத்தரிகிட்ட ௫௱௬

மானைவிட்டேனையாபக்கிரந்திதந்து ※
தானொருவாசுக்காகுமோ - நானின்ற ௫௱௭

மாதுக்குராசவளர்ச்சியெல்லாமல் ※
ஏதுமறியாள்சிறியாளின்னங்காண்பேதைக்குக் ௫௱௮

கொஞ்சவயதானுலுங்கூடியுடைக்கலந்து ※
கொஞ்சவயதுகண்பொற்றமோ - வஞ்சிநல்லாள் ௫௱௯

தன்மனதுக்கேற்கச்சவதரித்தாற்பொன்கோடி ※
மன்மதன்தந்தாலுமினிவாங்காள்காண் - என்மகட்குப் ௫௱௰

பாலிலேமெள்ளப்பழநழுவிவீழ்ந்தவிதம் ※
போலவந்துவாய்த்தீர்புலவமோ - நீயொரு ௫௱௰௧

பேப்பிள்ளையைப்பெற்றேன்பிடிப்புவிடாமற்கொண்ட ※
மாப்பிளையும்பெண்ணுமாய்வாழ்ந்திருங்கள் - மாப்பிளைக்கு.

நித்திரைக்குமெத்தநெடுநேரமாகுதுபோ ※
நத்தைபொழியாயென்றுசன்னைசொல்லி - அத்தையரும்.

போயினார்பாங்கியரும்போயினார்செம்பவள ※
வாயினாள்வீட்டில்வாருமென்றாள் - சேயிழையாள் ௫௱௰௪

[பள்ளியறைச்சிறப்புக்கூறல்.]

முன்சென்றாள்பின்சென்றேன்முன்முகப்புவாசவிலோர் ※
பொன்கொண்டிழைத்தரத்நபோதிகையோ - மின்கொண்ட

சித்திரக்கொடுங்கையோசெம்பொனிலையோகதவிற் ※
பத்திபிட்டகண்ணடிப்பட்டமோ - சித்திரிப்பு ௫௱௰௬

வேலைநிரைத்தநடுத்துமேற்கட்டிபோசகந்த ... ... ✳
மாலைநிரைத்தவரிசையோ - கோலச்சீராக் ... ... ௫௱௰௭.

கோலிட்டதூங்குமஞ்சக்காநந்தியோபட்டாடை ... ... ✳
மேலிட்டமல்லிகைப்பூமெத்தை - போர்ச்செல்வைகண்டு ... ௫௱௰௮.

தாங்கியநிவட்டிக்குத்தானேதயிலம்விட்ட ... ... ✳
பாங்கில்லைதந்தருத்திரப்பொற்பாவையோ - தூங்குமஞ்சப்
பக்கத்தில்வெள்ளிப்படிக்கமோபள்ளியறைத் ... ... ✳
திக்குக்குத்திக்குமதிற்சித்திரத்தில் - மிக்க ங்கட் ... ௫௱௨௰.

திபோலாறுபேர்க்கொருவனேல்லை ... ... ✳
பண்ணையெழுதிவைத்தபாவனையோ - தண்ணளியோன் ... ௫௨௧.

மேற்கொண்டொருமட்டந்தைமிக்காமுப்பரிசெய்க் ... ... ✳
கார்க்கொண்டைப்பின்சரியக்காலெழும்பிப் - பேரிக்கலவி ௫௨௨.

பாட்டத்திற்குத்தகுமடா ற ... ... ✳
போட்டவிதம்பேரவிருந்தம்பாங்கம்மை - வாட்டமுற ... ௫௨௩.

மோடிவைத்தபெண்பட்டமுன்கைபிடித்துக்கடைக்கண் ... ✳
நாடிவைத்தாளென்றுநயம்பேசச் - சூடகக்கை ... ... ௫௨௪.

தன்னைக்குவித்துத்தலைவன்றலையிலந்த ... ... ✳
மின்னனையாள்தடன்குசெய்விந்தைபோ - பின்னெறைநடால்.

அம்பனையகண்ணாப்போரநந்தலைபாதிச் ... ... ✳
சம்பளங்கள்செப்புந்தொழிற்போ - சம்பிரமங்கள். ௫௨௬.

[தாய்க்கிழவிசரிட்டவிசைகூறல்.]

சொல்லமுடியாதுதூங்குமஞ்சத்தேறினேன் ... ... ✳
மெல்லிழுங்கொப்பத்தில்வேழம்போல் - நல்லதங்கத் ... ௫௨௭.

தட்டிலேபோக்குவெள்ளித்தட்டிலேவெள்ளிலைப்பொற் ... ✳
பெட்டியிலேமல்லிகைப்பூச்செப்பு - வெட்டிவேர் ... ௫௨௮.

நந்தச்சிமிழிற்சவாதுநற்பெட்டைதனிற் ... ... ✳
கெந்தப்பொடிபாளக்கிண்ணத்திற் - சந்தனங்கள் ... ௫௨௯.

கூறுங்கிளிமொழியைக்கூடினவிடாயறித் ... ... ✳
தேறும்பொழுதிறைக்கிற்றுண்டு - வேழுக்கில ... ௫௩௰.

ஸ்ரீங்காரிற்பன்னீர்பிடிசெம்பிலேவெந்நீர் ... ... *
தெங்காய்முலையார்சிலபேர்கொண் - டாங்குவந்து ௩௱௧
மாமிவராவிட்டவரிசையென்றுவைத்துநின்றார் ... ... *
காமியவர்களைக்கண்காட்டினாள் - சேமமணி ௩௱௨

[படுக்கைசேர்ந்தமைகூறல்.]

வாசற்றவடைத்தாள் [illegible]ர்போனதற்பின் ... ... *
பேசிக்குலைமிட்டுப்பேழைபோற் - கூசி ௩௱௩
[illegible]ங்கோட்டிவளை[illegible] ... ... *
புதியமணவாட்டிபெண்போல - மதனுபி ௩௱௪
[illegible]ணஸ்நேகியேதாங்காதென் ... ... *
மோகமேடென்றவளை[illegible] - தேக ௩௱௫
சயனத்திருத்திமுகந்தன்னின்முகஞ்சேர்த்து ... ... *
நயனத்திலவைத்தேனயனம் - நயவுரப் ௩௱௬
பேசியலர்மல்லிகைவேர்பிச்சிமுடித்துக்கலவை ... ... *
பூசிச்சவ்வாதுபுனுகணிந்து - நேசம் ௩௱௭
பிடிக்கக்கொடுத்தாள்பிளவுதாம்பூலம் ... ... *
மடித்துக்கொடுத்தாள்தன்வாயாற் - கடித்துக் ௩௱௮
கொடுத்தாள்சிலசுருளைக்கொஞ்சிமடிமீதிற் ... ... *
படுத்தாள்புளகம்படைத்தேன் - எடுத்தணைத்துக் ௩௱௯

[அனுபோகவகைகூறல்.]

கொங்கைமுலைபிடித்துக்கொங்கைவாய்த்தேன்குடித்துச் ... *
செங்கைகொடுநெகிழ்த்தேன்சேலைதனை - அங்கவளென் .. ௩௱௰
சோமனுரிந்தாள்துடைமேற்றுடைபோட்டாள் ... ... *
கடமொழுகவிட்டாள்காமியத்தைக் - காமக் ௩௱௰௧
கலைமுறையேயாலிங்கனங்களைந்துசெய்தார் ... ... *
முலைசுவைத்துமற்றோர்முலையை - மெலமெநருடிக் ... ௩௱௰௨
கைம்முலைமுண்டுவுண்மாங்கனிசுவைத்து ... ... *
மைவி[illegible]த்துவாங்கிநகம் - பையத் ௩௱௰௩
தலையழுத்தியந்திரனின்மகரங்கீறிக் ... ... *
கலைவழுத்தணைத்துக்கட்டி - நிலைமைபெறச் ௩௱௰௪

சாதிகுணங்குறிகள்தத்துவங்கள்சேர்ந்தசு ❋
மாதுபருவகைகண்டு-சோதித் ௫௪௫.
தறிந்துபதினைந்தமிர்தநிலையாராய்ந் ❋
திறங்குமிடமேறுமிடங்கண்-டறிந்துவிஷ் ௫௪௬.

ஸ்தானமகற்றியுள்ளந்தாளைவருடியின்ப ❋
மானவிரல்சுவைத்துள்ளந்தரங்கத்-தேனிருல் ௫௪௭.
மெல்லமெல்லநீவிவிரல்கொண்டுசுற்றியந்த ❋
வல்லிமேமெலன்கண்வாசிலையிற்-சொல்லும் ௫௪௮.

அகாரஉகாரஎகாரஐகார ❋
இகாரக்கணைகளைவைத்தெய்து-டகாசுகநீர் ௫௪௯.
பாய்ந்தொழுகச்சேர்ந்தணையிற்பஞ்சகரணத்தினின்மல் ❋
லாந்தகரணமுதலாங்கரணம்-வாய்ந்தமகிழ் ௫௫௦.

அந்தக்கரணமவட்குமெனக்குமொன்றாய் ❋
முந்தக்கலவிப்போர்மூளவே-சந்தனப்பொற் ௫௫௧.
குங்குமகும்பகுடங்களைமென்றத ❋
னங்கள்புயங்கள்நெரும்பிறு-மூங்கிட ௫௫௨.

மங்கைநுறங்கென்மருங்கிலொருங்கவெ ❋
னங்கைநகங்களழுந்தம-யங்கி ௫௫௩.
அணைந்துகுழைந்துமெய்யன்றிரண்டு ❋
பிணைந்தவிதங்கள்பிணைந்து-மணங்கமழ் ௫௫௪.

ஆகமுமாகமுமாவியுமாவியும் ❋
மோகமுமோகமுமாறலும்-ஆகவோர் ௫௫௫.
எட்டுமெனட்டையிரட்டிசையத்தொகை ❋
ரட்டிசெய்திட்டவகைத்தொழில்-இஷ்டமுடன் ௫௫௬.

கண்ணாடியல்ரதியுங்காமனுங்கற்கின்றதெனக் ❋
கண்ணாடியிலொருபாற்காண்பிக்கப்-பெண்ணரசி ௫௫௭.
தண்டரளப்பூண்மார்புதாங்கியபாதியில் ❋
மண்டலம்போன்முன்னிருத்திவார்குழன்மேல்-வண்டெழுந்து

சங்கீதம்பாடஸ்தனங்கள்தாளம்போடச் ❋
செங்கனிவாய்மென்குதலைத்திக்குழல்போற்-பொங்கமுற

மங்கைநல்லாளாயிரக்கான்மண்டபத்திலாடினள்போல்...... *
அங்குமொருநட்டபதக்கூத்தாடினள்-பைங்குழலாள்... ௩௱

கற்றகலைக்கூத்துங்காட்டிவலசாரி.................. *
சுற்றியிடசாரிசுற்றினள்சமற்றுமந்தப்................ ௩௱௧

பைந்தொடிக்கைத்தாடனட ... ... ரவிழக்........ *
கந்தப்பலர்க்கலகவனைகலீலென்னக்-கந்தரத்தில்......... ௩௱௨

... ... றுகுழுகுமென................ *
ஒன்று தந்தங்கன்னமேவா லைத்தரக்- தனறுத.......... ௩௱௩

புள்ளொலியெட்டுங் குமுறப்போதாக் ... ... *
கள்ளிதொடிப்பின் வலைக்கைதொடுத்தாள்-மெள்ளமத ௩௱௪

பிடி ... ... ருக்காமவாரிதியில்.................. *
நடத்திலைத் தமய்லொப்பனுள்-கூடுகின்ற.......... ௩௱௫

பின்னனை ... ... த்மருளும்.............. *
சின்ன தமுப்போன் மருங்குதள்ளாடச்-சின்னபின்னக் ௩௱௬

கோலைவடந்திருத்திக்கூந்தல்புறத்தொர் துக்கி........... *
வேர்வைவழித்துவெள்ளபிசியே-காரிகைடை......... ௩௱௭

முத்தமிட்டொட்டாதமுக்கு ... ... *
முத்தமிட்டேன்மெச்சியென்னைமுத்தமிட்டாள்-முத்தையன்.

ஆடமாகொங்கைகளுக் ... ... த்தகைடல்............ *
நாடமாமன்மதநன் ௩௱௯

இறுகிறுகுசமயமெனவினிடமொழிகுழறவிள............ *
முறுவலுதிவெளிறமுலைமுனையருக-யுறுகுகொடி....... ௩௱௰

பிடைதுவளநுதலொளிடவில ... ... *
துடைக்ள்படபமென்வருகைச ௩௱௰௧

கொண்டபெருக்கென்னக்குழிலென்றுபாயவதில்............. *
ஒன்னொடியுநாணுமுருவிலியும்-தண்டாத........... ௩௱௰௨

மெத்தையுங்கைநீக்குமித்துப்புமாசச்சோப.................. *
நித்திரைபோட்சத்றேறநினைவுவந்து-தத்தரமாய்...... ௩௱௰௩

என்கலைமயைச்சுற்றியணிந்திமுகங்கோட்டிப்.................... *
பொன்கதவைத்தள்ளிபட்டார்-ன்புசெலும்... ௩௱௰௪

மோகினிபின்செல்லுமுனிபோல்யான்சென்றே.............*
போகநீர்ப்பன்னீராற்போக்கியே-நாகரிக...............௫௭௫
மங்கையுடன்திரும்பிவந்தேன்மலரணையிற். ....*
செங்கைவளைநேர்ந்துசந்தியதும்-அங்கவிழ்ந்த........௫௭௬
மாலையொருபக்கம்வதங்கிக்கிடந்ததும்பொன் ....*
ஓலையொருபக்கமொதுங்கியதும்-கோலமுத்தம்.....௫௭௭
சிந்தியதுஞ்செம்பவளஞ்சிந்தியதுங்கண்டேயென்...........*
சிந்தையறிவடங்கச்சிந்தினேன்-உந்திருந்த............௫௭௮
குன்றைப்பொருதமுலைக்கொஞ்சுமொழி[illegible].......*
மன்ற[illegible]ாய்ந்தேன்-என்றலையைச்.............௫௭௯

[மதனாபிஷேகந்தன்னைப்புகழ்ந்தமைகூறல்]

சுற்றிக்கிரணைத்தொடிவளைக்கையாற்றனது.....................*
நெற்றிக்கொருபானெரித்திட்டாள்-கற்றதொழில்.......௫௮௰
காட்டினீரையாவென்கண்திஷ்டிபட்டுநின்பம்...............*
பூட்டினீர்கண்டேன்புருஷரையும்-நாட்டிலே.........௫௮௧
உங்களைப்போலேகலவிக்குத்தரிக்கவல்லவரியார்..........*
இங்குவரக்காணேனிதுவரைக்கும்-தங்காத...........௫௮௨
கோழிப்போகக்காரர்கோட்டைவாசற்றூரர்.................*
[illegible]ர்தொடருவார்-பாழறிவோர்.................௫௮௩
தன்போகமுந்திவிட்டுத்தப்புவரேயல்லாமல்................*
என்போகமுந்துவிப்பாரில்லையே-அன்பரே............௫௮௪
ஆணெல்லாமும்மைப்போலாணுகுமோர்முருங்கைத்.........*
தூணெல்லாநல்வயிரத்தூணோடா-வீணே.............௫௮௫
முருக்கமலரார்தான்முடிப்பார்முடித்தால்..................*
மருக்கொழுந்தின்வாசம்வருமோ-ஒருத்தர்முகம்.......௫௮௬
பாரேனினியெனக்குப்பள்ளியறைமாப்பிளையும்.............*
நீரேசரியென்றுள்நேசம்பொல்-காரானைக்..............௫௮௭

[புணர்ச்சிவருத்தம்போக்கினமைகூறல்]

கூட்டுங்கவளம்போலுன்னைக்கனிகொடுத்தாள்..............*
கேட்டு[illegible]ால்-நாட்டம்.................௫௮௮

விரும்பக்கொடுத்தாளம்மினுளதாக்........................*
கரும்பைப்போலேருசிக்கக்கண்டேன்-திரும்ப... ......௫௮௯.
நடந்தகலவிசொல்லநாவுநாள்செல்லும்... ... .*
விடிந்துதயமெய்தினன்வெய்யோன்-மடந்தைநல்லாள்.௫௯௰.
[விடிந்தபின்றன்செய்திகூறல்.]
மேலிலங்குமஞ்சள்பட்டுமெண்பூணூல்பொன்பூணூல்......*
போலிலங்கக்கண்டுமனம்பூரித்தேன்-சால...............௫௯௧.
அழுந்துநகக்குறியைமாடவர்கண்டேங்கச்... ... ... *
செழுந்துறைநீர்வையையில்யான்சென்றேன்-தொழுங்குலத்து.
நானவன்[illegible]வியென்றுகுப்பை... ... .*
மேனிப்பிங்கப்பல்விளக்கினேன்-போனமந்திர....... ௫௯௨.
நீர்ப்பணத்தைநீக்கித்தலைமுழுகினேன்கலவி... ... ...*
யுற்பனத்தையெண்ணியுருச்செபித்தேன்-பொற்புடைய ௫௯௩.
மாடஸ்திரியைவிட்டுவந்துநெடுநேரமென்று.............*
காயத்திரியைவிட்டேன்காம்போல-தூயமணி... ......௫௯௪.
[illegible]லார்சோமன்மறந்தேன்முன்... ... ...*
காவிரியிற்போட்டகலக்கம்போல்-திவிரமாய்ப்... ......௫௯௫.
போனேனவண்மனையிற்பொற்கொடியாள்சொற்படியோர்..*
மாறுவேனையனழைத்துவாருமென்று-மீனாக்ஷி... ... ...௫௯௬.
யாயிவீட்டிற்சமையலச்சுதுபோவென்றாள்நான்... ......*
போயிருந்துசாப்பிட்டேன்போசனத்தற்-காய்கறிகள்..௫௯௭.
இன்னதெனவறியேனின்னரசமென்றறியேன்... ... ...*
கன்னிமேல்வைத்தகவனத்தால்-என்னுடைய... ... ...௫௯௮.
கைப்பிரமாறுமுன்னேகாதலியைநந்தணைந்து...... ... .*
சையோகவைபோகசம்போக-மெய்போகம்... ... ...௬௱.
ஆடச்சிக்கித்தேசைப்பட்டேன்பாய்மரத்திற்... ... .*
காகத்தைப்போத்தேனென்காதலால்-மோகவலைப்... ... ௬௱௧.
[தாய்க்கிழவிமருந்துகூட்டத்தொடங்கினமைகூறல்.]
பூட்டுக்குளானேனைப்போழ்வாய்ச்சிலைமருந்துக்...........*
கூட்டுக்குளேயடைக்கக்கோப்பிட்டாள்-காட்டு....... ...௬௱௨.

[வனமூலிகைசேர்த்தமைகூறல்.]

மருந்துவகைநாவடக்கவாதமடக்கி... ... ... ※
கருந்துவரைபாடவரைகஞ்சா-பெருந்தும்பை ... ... ௧௱௩.

ஆதளைமேற்புல்லுருவிபாவிரைமேற்புல்லுருவி... ... ... ※
மாதளைமேற்புல்லுருவிவல்லாரை-தூதுவளை... ... ௧௱௪.

பேய்ப்பீர்க்குப்பேய்முசுட்டைபேய்ச்சிமிட்டிபேய்ப்புடலை ※
நாய்ப்பாகனுயுருவிநாய்வேளை-நாய்க்கோட்டான்... ௧௱௫.

புன்னைப்பூவன்னிப்பூபூளைப்பூதாழைப்பூ... ... ... ※
முன்னைப்பூயாம்பூமுருக்கம்பூ-சன்னிப்பூ... ... ௧௱௬.

பூலாவேர்சங்கம்வேர்புங்கம்வேர்ஈதளைவேர் ... ... ※
வேலாவேர்நெட்டிவேர்வெட்டிவேர்-பாலைவேர்... ... ௧௱௭.

அத்திக்காய்துத்திக்காயல்லிக்காய்நெல்லிக்காய் ... ... ※
கத்திரிக்காய்பேய்ச்சுரைக்காய்காஞ்சிரங்காட்-டத்தங்காய்.

நின்றுசிணுங்கிநிலம்புரண்டியாலின்வித்த்... ... ... ※
கன்றுபணமூறுஞ்சிறுஞ்சோறி-குன்றியிலை... ... ௧௱௯.

பின்றொட்டரிமுன்றொட்டரிபெண்டொட்டரியாண்டொட்டரி ... ※
பொன்றொட்டரியைவாய்ப்புளிதொட்டரி-இம்பூறல்... ... ௧௱௰.

ஆனைவணங்கியமூக்கண்ணிதொழுகண்ணி ... ... ※
பூனைவணங்கிபுளியடலை-உனு... ... ... ௧௱௰௧.

தலைசுருளிநன்னாரிதான்வெள்ளைத்தோன்றி... ... ... ※
மலைகலக்கிதேள்கொடுக்குவாகைப்பிலைநுநா... ... ௧௱௰௨.

ரத்தங்காய்ப்பிஞ்சுதமரத்தம்பூப்பிஞ்சுமலை... ... ... ※
நத்தைச்சூரிக்கொழுந்துநாட்டகத்தி-சிற்றகத்தி ... ... ௧௱௰௩.

தோதகத்திபட்டநாரைத்தோதகத்திபஞ்சமா... ... ... ※
பாதகத்திசூரியனைப்பட்டணம்-போதிற்... ... ௧௱௰௪.

[கடைச்சரக்குச்சேர்த்தமைகூறல்.]

கருத்துவகையாய்த்தேடிக்கட்டிக்கடையில்... ... ... ※
மருந்துவகைகள்சூதமஞ்சள்-அரைத்தசித்ர ... ... ௧௱௰௫.

மூலஞ்செவிட்டாதிமூலங்கடையினிற்றக்... ... ... ※
கோலந்தாம்பூலங்கோசாணி-எலம்வெலி... ... ௧௱௰௬.

காரஞ்சினக்காரங்கர்ப்பூரசாரமரி... ... ...✻
தாரநவாசாரஞ்சவுக்காரம்-காரீயம்... ... ... ௯௱௰௭.

சூத்தந்துரிசுதுருசாவசப்படுத்தும்... ... ...✻
கொத்தமல்லிவாய்விளங்கங்குங்குமப்பூ-முததக்கா... ௯௱௰௮.

செட்டிப்பாணவிடையிற்றுப்புவெடிவாணவுப்புக் ... ...✻
கட்டிப்புவீட்டிற்சுறியுப்பு-மட்டிப்பால் ... ... ௯௱௰௯.

இஞ்சிலவங்கமிதன்பத்திரிசிங்களத்தோர் ... ...✻
கஞ்சியிலேபோடுங்கசகசா-மஞ்சள்... ... ... ௯௱௨௰.

அதிமதுரமாசையதிமதுரமாக்கும்... ... ...✻
சதகுப்பிசாதிக்காய்சாபத்திரி-அதிவிடயம்... ... ... ௯௱௨௰௧.

பாக்குச்சிறுதேக்குப்பாஷாணம்வேப்பம்புண்... ... ...✻
ஞாக்குதிருவிஷமுள்ளாவிபும்பிண்-ஞாக்குபச்சை ... ௯௱௨௰௨.

நாவியபிணிமுதலுலுமுழுநாலுமுலைப் ... ...✻
பாவிசவதர்த்துப்பாரிலுள்ள-சீவன்... ... ... ௯௱௨௰௩.

[பிராணிகளினுறுப்புகள்சேர்த்தடைகூறல்.]

மருந்துவகைசெவ்வரணைவாலாந்தைப்பிச்சு... ... ... ✻
பருந்துநகமு[illegible]-குரங்கிந்... ... ... ௯௱௨௰௪.

திரியமரவட்டைசெவ்வட்டைபெட்டை... ... ...✻
நரிமுதுகுத்தோலும்புநாக்கு-குருகு... ... ... ௯௱௨௰௫.

முனைவாய்கருஞ்சேவன்முள்ளுவெள்ளைப்பல்லி... ... ...✻
சினைவலியாண்காடைச்சிறகு-பனையடியிற்... ... ... ௯௱௨௰௬.

குன்றன்கண்வாகைமேற்கூகைகீழ்வாயலகு... ... ...✻
செந்நாய்ப்பவனவாய்மேதவாங்கு-கன்னம்... ... ... ௯௱௨௰௭.

வலியான்கழுத்துமணிக்காடைமுட்டை ... ...✻
மெய்விழுங்காபன்றியிறைச்சி-புலிமீசை... ... ... ௯௱௨௰௮.

கல்லூற்றுவெல்லெலும்புமாடப்புறவினெச்சம்... ... ...✻
கஸ்தூரிக்கொம்புகவரிமயிர்-நல்லபாம்... ... ... ௯௱௨௰௯.

பிரமன்பீற்றெருமையிளங்கொடிசெம்... ... ...✻
பூராமுசற்புழுக்கைபுற்றின்மேல்-தேனாக்கால்... ... ௯௱௩௰.

நாக்கமுள் கொஞ்சசமூலவண்டு நண்டுகொடுங்... ... ...*
காக்கைதிணங்காராக்கருமூலப்பாடல் - நாக்குப்......... ௪௱௩௧.
புழுப்புண்ணைப் பேசம்பொலிப்புக்கடாவின் ... ...*
கொழுப்புப்பெரிச்சாளிக்குட்டி - பழுத்தமர......... ௪௱௩௨.
வவ்வாற்றுகொழுந்தைவாயினுரைகரடிச்.......................*
சவ்வுகிழவானைமதகுஞ்சங்கி லூன் - நவ்விரத்தம்...... .....௪௱௩௩.
கன்னிகழியாதபிள்ளைகாதிற்சிறுகுறும்பி... ... .*
தன்னையறியாள்தலைப்பிற்பேன் - சின்னவட்டை... ......௪௱௩௪.
வாற்குருவிச்சந்தெலும்புவானம்பாடிக்குடலுள்... ... ...*
ளூர்க்குருவிக்கொக்கனைதன் ஊருக்கு - மேற்றுக்... ... ௪௱௩௫.
கரட்டோரித்தொண்டைகரட்டோந்திடண்டை... ... .*
வரட்டோரிதேடிவகையால் - திறுத்து... ... ... ௪௱௩௬.

[மருந்துகூட்டினமைகூறல்.]

வனமருந்தெல்லாந்தயிலம்வாங்கிக்கடையிற்... ... ... *
கனமருந்தெல்லாம்பேய்க்கரும்பு - தனில்வடித்த... ... ௪௱௩௭.
சாற்றிலரைத்துத்தசையூனைத்தைப்பிலே... ... ... *
யூற்றியசாராயத்திலூறவைத்து - சோற்றுப்பிற் ... ... ௪௱௩௮.
செம்மிப்புதைத்துமறுதிங்களிலெல்லாமருந்தும்... ... ... *
அம்மியிலேயிட்டுமைகளக்குலினீர் - செம்மைதரும்...... ௪௱௩௯.
நாக்கிலழுக்குநகத்தழுக்குக்காலடிமண் ... ...*
மூக்கில்வெயர்வும்விட்டுமூன்றுநாள் - தாய்க்கிழவி......௪௱௪௰.

[ஔஷதப்பிரயோகம்செய்தமைகூறல்.]

மைப்போலரைத்துருட்டிமங்கைநல்லாயிந்தவுண்டை... ....*
தப்பாதெனக்கொடுத்தாள்சர்ப்பனையால் - அப்பளத்திலே. ௪௱௪௧.

[மதிமயக்கமிகுந்தமைகூறல்.]

இட்டாள்பழத்திலேயிட்டாள்சுண்ணாம்பிலே... ... ...*
இட்டாள்மதிமயக்கமெய்தினேன் - விட்டிருக்கக்.......௪௱௪௨.
கூடாதுகண்ணுறக்கங்கொள்ளாதுசாப்பாட்டைத்... ... .*
தேடாதுவேறுமனஞ்செல்லாது - பேடனையாள்... ... ...௪௱௪௩.

மோகசமுத்திரத்திலழந்துவதில்லாதுபிர... ... ... ✱
வாகநதியைமறந்துவிட்டேன்-மோகனைக்குச்செய்... ...... ௱௪௪.

சித்தசனன்மந்த்ரசலமேர்ந்தவல்லாது... ... ... ✱
நித்தசெபமந்திரத்தைநீக்கினேன்-சத்துரிக்... ... ... ௱௪௫.

உண்ணச்செப்போடிக்குக்கால்பிடிப்பதல்லாது... ... ... ✱
புண்ணியநடலங்காரங்கள்போட்டுவிட்டேன்-பெண்ணணங்கின்.

செங்களபக்கொங்கைதரிசனமல்லாதுசிவ... ... ... ✱
லிங்கதெரிசனத்தைநீக்கினேன்-அங்கசவேள்... ... ... ௱௪௭.

மாபூசைவேளையவள்வாய்பூரிசமுண்பதல்லால்... ... ... ✱
தேபூசைமேற்கவனந்தீர்த்துவிட்டேன்-சேயபுற்ற... ௱௪௮.

[வஞ்சிக்கவுடம்பிருத்தலைக்கூறல்.]

நாட்டமறிந்தென்னைநயக்கிழவிமெல்லவெயாரு... ... . ✱
பூட்டகந்தான்பேசிநாள்பொன்மறிக்கத்-தாஷ்டிகமோ... ௱௪௯.

ஆடித்திருநாளழாருக்கின்றுதந்த... ... ... ✱
வேடிக்கைகப்பார்க்கவெகுசனங்கள்-கூடியே... ... ... ௱௫௰.

செல்கின்றார்நீங்களும்போய்த்தீர்த்தத்திலாடிவந்தால்... ...... ✱
நல்லபலனெங்களுக்குநன்றாகா-கல்வியீர்... ... ... ௱௫௧.

என்றுளவார்த்தைசொக்கிராந்தாலதிவிலியாம்... ... ... ✱
சென்றுவுடம்பைக்கேட்டேறட்டாடாம்-என்றுசெபூந்... ௱௫௨.

தேனைமதனுபிஷேகமேநீருற்றை... ... ... ✱
யானுட்டிருந்தட்டழகன்றேன்-நானுமும்மைக்... ... ௱௫௩.

[நீராடுதற்குச்சென்றமைகூறல்.]

காணுமிருந்தாலென்கண்ணுறங்குமோவென்று... ... ... ✱
பூணார்முலையாள்புறப்பட்டாள்-பாணிப்பப்... ... ... ௱௫௪.

பித்தளைப்பிணவுடைமைபெண்ணுக்குப்பூட்டிவரட்... ... ... ✱
டத்தைதொடந்தாளடப்பிறகே-பத்தூப்பேர்... ... ... ௱௫௫.

பண்டியுபின்வருபாசையுடன்சென்றழைனர்... ... ... ✱
தூக்குதமலைத்திர்த்தமுழந்தாடிப்-பூங்குழலாய்... ... ... ௱௫௬.

மானுங்கலைபுநனைமத்திப்போவேயுறங்கித்... ... ... ✱
தேனுந்துப்பூத்துளபச்செங்கண்டால்-தானேனுறம்... ... ௱௫௭.

தெருக்குப்பின்றுகைச்சென்றேமோர்பாணவிசைத்... ... ...※
தூரத்தேநானிடையன்தோன்றினன்-தெருக்குப்... ... ௫௮.
பக்கத்திலேயொதுங்கிப்பார்த்தேனைப்பறத்தேகாரர்... ... ...※
தக்கமறையோர்மனையிற்றங்கினேன்-பக்கத்தில் ... ... ௫௯.
தூக்கிட்டதோசைச்சமைபுட்டுசனிலே... ... ...※
பாக்கிட்டவைவாளப்பையுமாத்-தாயிக்கிழவி... ... ... ௬௰.
மாதைத்தொடர்ந்துபரமங்கையனைப்பின்றொடரப்... ... ※
பாதைவழிகொண்டேன்பரிசுடனே-பவித... ... ...௬௰க

[திரும்பிவருகையில்மோசஞ்செய்தமைகூறல்.]

அரைநாழிகைக்கப்பலத்தைச்சேருகி... ... ...※
வரைமாமுலைபாய்ப்பறந்தேன்-சரிகையிட்ட... ... ...௬௰௨.
சேலையென்றுளோடித்திருப்புகிறேனில்லுமென்று... ... ...※
வாவிப்பெண்பேயென்மனங்கடக்கக்-காலிற்... ... ௬௰௩.
கடுமையுளவோட்டமெல்லாங்காட்டினேனென்பின்... ... ※
குடியிலேநட்டக்குதிக்கால்-விடுதியிற்போய்... ... ௬௰௪.
மீதுமுன்னடங்கையிட்டுமெத்துறைமையைக்கழற்றிப்... ...※
பீனைநள்ளுங்கண்ணனிப்பூமேடை-ஆளுடனே... ... ... ௬௰௫.
போனள்மதுரைக்குப்போய்த்துகிலைநெடுத்து... ... ...※
மானளைத்தேடிவரும்வேளை-தேனனையாள் ... ...௬௰௬.
உளினின்முருங்கையுருவிபமோல்போனின்றாள்... ... ...※
மாரியெனக்கண்ணீர்வழிந்தோடக்-காரிகையே... ... ...௬௰௭.
என்னென்றேன்விம்மிவிம்மிப்பேசும்பேறுக்குற்றி... ... ...※
முன்னின்றுபெள்ளமொழியுமுற்றுள்-அன்னை... ... ...௬௰௮.
வருவார்நம்மையடிர்வழிப்பறிப்பவர்... ... ...※
திருநாட்சனத்துடனேசெல்லோம்-அரிவைபே... ... ...௬௰௯.
வாவென்றுள்விட்டுநமாட்டேனுனிப்பட்டநாற்... ... ...※
போவென்றேன்போமாய்ப்போயினுள்-கூவென்றுறு. ௭௰.
கேள்விபுண்டோநான்கிழவனெருவனையா... ... ...※
பேழ்வாய்நரைத்தலையன்பூண்கட்டு-நீளத்... ... ...௭௰க.

தடிக்கொம்புக்காரன்தனிவழியிலென்னை......................❊
அடித்துப்பறித்தானகன்றான்—திடுக்கிட்டேன்... ... ...௯௭௨.
என்றுரைத்தேற்றியதற்கென்னமேனுன்னதிர்ஷ்டம்... ... ❊
ஒன்றுபேலக்ஷ்முடைடையாம்-நின்று.............. ... ..௯௭௩.
வருந்தாதேயென்றுமதுரைக்குவந்து........................❊
திருந்திழையாள்வீட்டிலேசென்றேன்-மருந்துருட்டி...௯௭௪.
அங்கேவந்தாள்மகளையாவலாய்ப்பார்த்துடைமை............❊
எங்கேயென்றாள்பறிபோச்சென்றுரைத்தாள்-செங்கை...௯௭௫.

[தாய்க்கிழவிபொய்ப்புலம்பல்கூறல்.]

நெரித்தாள்பதறிநெரித்தகைகளைவிட்டுப்......................❊
பிரித்தாள்வயிற்றைப்பிசைந்தாள்-ஒருத்தருமில்..........௯௭௬.
லாதவிடத்துடைமைக்காசையாயுன்னுயிரைச்............ ...❊
சேதப்படுத்தியென்னசெய்வேனே-பேதை........ ...௯௭௭.
மகளேயெனக்கதறிவாய்விட்டழுது.............. ... .❊
வெகுவாய்ப்பரதவித்துவிம்மி-நகைகளெல்லாம்.........௯௭௮.
போச்சுதேகோவிலுக்குப்போகவொரத்தடையொன்... ... ...❊
றாச்சுதேயூருமறிந்தம்பீ-எச்சொன்று.............. ...௯௭௯.
வந்ததேபண்ணிமறித்துப்பட்டக்காசுபணம்.......................❊
சிந்துதோகண்டேனுன்தேட்டைநான்-வந்தடித்துக்... ௯௮௰.
கள்ளர்பறித்தநகைகளைக்குவருமோவுடைமை...... .... ❊
உள்ளதெல்லாம்ரத்நவுடைமையே-அள்ளியள்ளி... ... ௯௮௧.
எண்ணியிட்டசெம்பொனிருநூறுநான்கொடுத்துப்........❊
பண்ணியிட்டகொப்பும்பறிபோச்சோபுண்ணியவான். ௯௮௨.
திக்கடையம்வற்றிகொண்டசிந்தமகூளேந்த்ரனிட்ட...... ...❊
கைக்கடகம்போலுமினிக்காண்பேனோ-விக்ரமகோ ... ௯௮௩.
தண்டசரபாணிதுரைச்சாமராயன்கொடுத்த.....................❊
கண்டசரமேணிவட்குக்காட்டினேன்-அண்டலரை......௯௮௪.
வெட்டியவாள்வீரன்விருபாக்ஷியான்கொடுத்த...... ... ...❊
ஒட்டியாணம்போலவுண்டாமோ-சிட்டர்புகழ்.........௯௮௫.

ஆணிக்கனகநிதியப்புராயன்கொடுத்த.......................*
மாணிக்கமாலையைப்போல்வாய்க்குமோ-வாணர்புகழ் ௬௮௬.

அம்மையராயன்கொடுத்தவாணிமுத்துத்தாழ்வடத்தைக்....*
கொம்மைமுலையாட்கென்கொடுத்தேனோ - நம்முடைய.

வல்லக்கொண்டையனருள்வச்ரக்கணையாழிக்................*
கல்லுக்கொருவர்விலைகாண்பாரோ-வல்லிசெய்த... ....௬௮௮.

கின்னிரிப்பாட்டுக்குக்கெடிக்காமையன்கொடுத்த...........*
பொன்னைஞாண்போற்கிடைக்கப்போகுதோ-மன்னர்புகழ்

கச்சுமுலையாருக்குக்காளிங்கன்முன்கொடுத்த................*
பொற்சிமிக்கிப்போற்கிடைக்கப்போகுதோ -குச்சிலியக்.

கெங்காசிராவளித்தகெம்பிழைத்தமோதிரம்போல்.........*
இங்கார்கொடுப்பார்சொலேந்திழையே-மங்கைபுரி.....௬௯௧.

நாட்டியத்தைக்கண்டுமெச்சிநத்தத்துலிங்கேந்திரன்.........*
போட்டகொலுசெண்ணூறுபொன்பெறுமோ-வாட்டமில்லா

கோகனகவதனன்கோபாலராயனருள்.................. ... ...*
மோகனப்பொன்மாலைமுற்றுமோகனமே-போகத்... ௬௯௩.

திருமலைக்கண்டமன்னன்றந்தருள்சிந்தாக்கை.............. ...*
இருமுலையாட்கென்கழுத்திலிட்டேன்-கருணைநிதி.....௬௯௪.

பூசாரிராயனிட்டபொற்சவளிபோலவுமோர்......... ... ...*
ஆசாரியன்னவறிவாளோ-தேசமெச்சும்... .... ௬௯௫.

போடிமகிபன்கொடுத்தபொற்சுட்டிகட்டிவிட்டுப்...... ...*
போடியென்றேனென்னமதிபோனேன்யான்-தாடகையை.

அம்பிற்பொருராமபத்ரதுரையன்றுதந்த............ ... ...*
தும்பிப்பதக்கவிலைசொற்பமோ-சொம்புபெறும்.....௬௯௭.

நாடகத்தைக்கண்டுமெச்சிநம்முத்தையனளித்த......... ...*
பாடகத்தைக்கண்டாற்பசிபோமே-நாடுபுகழ்.........௬௯௮.

தொட்டராயன்கொடுத்தசோடுவச்ரவோலையும்பொற்...... *
பட்டையனைஞானும்விலைபண்ணுவதோ-வெட்டுகின்ற ௬௯௯.

வாளுலவுஞ்செங்கண்மடந்தைபொட்டுக்காறையெந்த......*
ஈளுவன்வீட்டிலிருக்குதோ-தாளவட்டப்......... ... ...௭௱.

பூணார்முலையாட்குப்போட்டவெள்ளித்தண்டையெந்தச் ... *
சாணன்வளவிற்போய்ச்சார்ந்ததோ-வீணையென் ௭௱௧

மாணைக்கொள்ளக்கொண்டோன்வசாமுருகையெந்தக் ... *
கோணைப்பண்ணைப்பிடித்தாரோ-ஆணும் ௭௱௨

முலைவந்தாம்பாட்டிகண்டமுக்குத்தனக்கையென்ன ... ...*
பூவென்றெங்கேயெறிந்துபோட்டாளோ-பாவைநல்லாய்.

என்னசெய்வோநாமின்றேமெல்லாள்கிழவியையும் ....*
கன்னியையுந்தேற்றிக்கணக்கேற்றி-அந்நேரம் ௭௱௪

[அணிசெய்திட்டமைகூறல்.]

ஐயாயிரம்பொன்னவல்போலப்பார்வையிட்டுச் ....*
கையாரத்தட்டான்கடையிலிட்டுச்-செய்த ௭௱௫

உடைமையெல்லாமந்தவருக்கட்டியெயிட்டு........ ... ...*
வடிவையெல்லாம்பார்த்துமகிழ்ந்தேன்-கொடியிடையை.

மஞ்சத்திற்கூடிமகிழ்ந்திருக்கும்பேதொருநாள்... ... ...*
பஞ்சொத்தகூந்தலாள்பையவந்து-வஞ்சியே ௭௱௭

கோயிலுக்குப்போவென்றாள்கோடியில்லைசேலையெல்லாம் *
சாயமில்லையென்றுசலிப்பாளள்-பேயே ௭௱௮

பிறந்தவருக்குப்புடவைபேனம்மை ....*
அறிந்தவரோபல்லான்மற்றார்காண்-நறுங்குழலாய்.....௭௱௯

பொன்னின்குடத்துக்குப்பொட்டிடலேன்போவென்றாள். *
அந்நேரமாதையழைத்துப்போய்-நன்னிசெட்டி... ...௭௱௰

[ஆடை [illegible] கூறல்.]

கட்டுவர்க்கச்சேலைக்கடையிலிடைக்கிசைந்த......... ... ...*
பட்டுவர்க்கம்பார்த்துபளபளப்பாம்-மட்டுவர்க்கம்... ௭௱௰௧

பாவாடையிட்டமொழிப்பாவைக்குப்பொன்ரவிக்கை......*
பாவாடைவர்க்கம்பதினாறு-மேவியிரு..................௭௰௨

செப்புவர்ணப்பூமுலைக்குஞ்செம்பருத்திப்பூநிறத்துக்... ...*
கொப்புவர்ணமாய்த்தீர்ந்தகோப்புவர்ணம்-இப்புவியில்.

ஆதிவர்ணம்போலுமழகுடையாளுக்கிசைந்த............ ...*
சேதிவர்ணச்சேலையொன்றுவிந்தையாம்-வாதுமத ... ௭௱௰௪

யாணத்தார்க்கூந்தற்பவள்வாய்ப்பைந்தொடிக்கு............※
வாணத்தார்ச்சேலைவகைமூன்று-ஓவணுடணி........எாயரு.

முத்துவர்ணமூரனல்லாள்மூலைக்குள்வைத்துடுக்க... ......※
முத்துவர்ணச்சேலையிலேமூன்றுவகைவைத்ததிருச் எாயசு.

சூரணவர்ணத்திலகு சுட்டிநுதலாட்கிசைந்த............ ...※
நாரணவர்ணச்சேலைநாலைந்து-போற்றி............ ...எாயஎ.

படைமுறிச்சுருத்திடப்பட்டவையாள்கட்ட.............. ......※
உடைமுறிச்சுருத்தியிலேயொன்று-தொடையல்... எாயஅ.

சொருகுமணிக்குழலாள்சோடிணையாக்கட்ட............ ...※
அருகுமணிச்சேலையிலேயஞ்சு-பிரிவுகொண்டு... ... எாயகூ.

செல்லாச்சேலைப்பொருங்கட்சேயிழையாள்கட்டநல்ல ... ※
சல்லாச்சேலைத்தரமாய்த்தானிரண்டு-மெல்லமெல்ல எாஉய.

வாளெழுத்தோளாடவரைமால்மூத்துவாருடுக்க......... ...※
ஆளெழுத்துச்சேலையிலேயாறேழு-நீளெழில்சேர்..... எஉக.

சுந்தரத்தேராண்டங்கைக்குத்தொட்டிழுத்துக்கட்டநல்ல ... ※
சந்திரகாந்தக்கச்சுதானைந்து-அந்தரத்தில்...... ... ...எஉஉ.

இந்திரகாவிற்குலவரம்பையனையாட்கிசையச்............ ...※
சந்திரகாவிச்சேலைதானிரண்டு-சிந்துமழை......... ... எஉங.

மாரிக்கொடிமின்மருங்கிற்கிணங்கியகஸ்.................※
ஜாரிக்கொடிச்சேலைசோடிர[illegible]........எஉச.

காங்குசரிகைச்சேலைகம்பாவரித்துகில்பட்............ ... ...※
டாங்குதப்பிச்சேலையாவர்ணம்-தாங்குநிலம்....... ...எஉரு.

பெச்சரிகையென்னுமிடைக்குச்சரியிதென்றற்...... ... ...※
குச்சரிகைவர்க்கமெல்லாங்கொண்டுந்தேன்-உச்சிதமாத்.

தாய்க்கிழவிகேட்டாள்தனக்கிரண்டுசேலையந்தப்.........※
பேய்க்குதவாவிட்டால்பிழைப்பேது-பாக்களந்தீ ......எஉஎ.

[பலவகைக்கடன்றீர்த்தமைகூறல்]

வன்னியென்றூப்பாலளந்தமாரியென்றுநெய்யளந்த... ... ※
சின்னியென்றுநெல்லளந்தசெல்வியென்றும்-எந்நேரம்எஉஅ

வைவதுவும்போலுநாய்வாசலிலே நின்றலம்பல் ... ... *
செய்வதுவும்போலிட்டாள் திந்திரிப்புக்-கைமேலா ... எஉகூ.
அந்தக்கடன்காரிக்கென்றே நாணம்பதுபொன் ... ... *
இந்தக்கடன்காரிக்கீந்துவிட்டேன்-அந்திசந்தி ... ... எஙய.
தாய்குடிக்கப்பெண்குடிக்கச்சாராயமுற்றிவெறிப் ... ... *
பேய்பிடிக்கவிட்டநெட்டைப்பிச்சிவர்க்கு-நீட்டமோ. எஙக.
தப்பறைக்காரியென்றுசண்டைக்குவாய்திறந்தாள் ... ... *
முப்பதுபொன்போட்டுவாய்மூடிவிட்டேன்-செப்புமுலை.

[தெய்வபூசைக்குக்கொடுத்தமைகூறல்.]

மங்கைவயிற்றுவலிக்குத்தெய்வமுறுமார்க்கமிட்டாள் ... ... *
அங்கைதொட்டக்காலதிகமாகுதென்றாள்-எங்கள் ... ... எஙங.
குலதெய்வம்பண்ணுதிந்தக்கோட்டாலையென்றாள் ... ... *
கலைகுலைந்துசோர்வதையுங்காணாள்-சிலைநுதலாய் ... ... எஙச.
தெய்வக்குறைக்கென்னசெய்யவேணுஞ்சொல்லென்றேன் ... *
கையிலரிவாளுங்கட்டளையாச்-செய்த ... ... எஙரு.
உருவேணும்பொற்குச்சுறுமாலைவேணும் ... ... *
இருகாலுக்குச்சிலம்புமீனைப்-புருவைகளும் ... ... எஙசு.
செஞ்சேவலும்வேணுஞ்சேவிக்கப்பம்பைக்கோர் ... ... *
அஞ்சாறுபொன்வேணுமாடிவரக்-குஞ்சமிட்டுப் ... எஙஎ.
பூங்கப்பரைகொட்டித்தூபபூசையிடவேணுமென்றாள் ... *
ஆங்கப்படிக்கீந்தேனம்பதுபொன்-தாங்கருங்கண் ... எஙஅ.

[[illegible]ருக்கக்கொடுத்தமைகூறல்.]

வாளைதாவுங்காதுமாதுநல்லாய்நான்கேட்ட ... ... *
வேளைதாவென்றவடன்வீட்டிலே-ஆழாக்கு ... ... எஙகூ.
முத்துவைத்துவைத்தேன்முடிப்பாவோராயிரம்பொன் ... *
வைத்துவைத்தேன்பின்னுமொருமாணிக்கம்-சித்திரக்காற்.

[பின்னும்பலவிதத்தால்வஞ்சித்துப்]
[பொருள்கவர்ந்தமைகூறல்.]

கட்டிலென்றுங்கட்டிலின்மேற்கட்டிசகலாத்தென்றும் ... *
வட்டிலென்றுஞ்சீப்புவகையென்றும்-கட்டுமெட்டாம் .. எசக.

குத்துவிளக்கென்றுங்குடப்பாலெருமையென்றும்.........*
பத்தணையேயொன்றும்பசுக்களென்றும்-மெத்தையென்றும்.
மச்சுவீடென்றுமனைக்குதிரைகளென்றுமங்கை.........*
மெச்சிவிளையாடிநிற்கமேடையென்றும்-கச்சிறுக்குங்....௭௪௫.
கொங்கைச்சிமிழ்மாதுகூடப்பிறந்தசின்ன.........*
தங்கச்சிக்கால்களுக்குத்தண்டையென்றும்-இங்கிதமாய்.
ஆடவிட்டதட்டுவனார்க்கங்கியென்றுஞ்சங்கீதம்.........*
பாடவிட்டபாடகற்குப்பாகையென்றும்-சேடியர்க்குக்.
கம்பிகுறிச்சேலையென்றுங்காதோலையென்றும்வெள்ளித்...*
தம்பிக்கையென்றுந்தபலையென்றும்-செம்பென்றும்..௭௪௬.
தங்கசிமிழிற்சவாதென்றுமாண்டியப்பன்.........*
கந்தப்பொடியென்றுங்கதம்பமென்றும்-சந்தனங்கள்...௭௪௭.
என்[illegible]ற்றதென்றுந்தைப்பொங்கற்.........*
கென்றுஞ்சிவராத்திரிக்கென்றும்-நின்று.........௭௪௮.
தலைதடவிமூளைதனையுறிஞ்சுவார்போற்.........*
பலவிதமாயேச்சுப்பசப்பிக்-கலையணிந்.........௭௪௯.
தொங்குமிளமுலையாளென்னிருக்கவேயுயிரா.........*
வாங்குவதுபோற்பொருளைவாங்கிவிட்டாள் - சோங்கிலிட்டுக்.
கட்டியசெம்பொன்னைக்கடலிற்கவிழ்த்ததுபோல்.........*
ஒட்டொழியத்தோற்றுவிட்டேனுள்ளதெல்லாம்-இட்ட.
மருந்[illegible]ண்டாற்போல்.........*
இ[illegible]றி-உரிந்து.........௭௫௰.

[விற்றிறுத்துவெறுங்கையனானமைகூறல்.]

கலைவிற்றேன்காதிற்கடுக்கனையும்விற்றேன்.........*
மெலிவுற்றேன்தாய்க்கிழவியீட்டுச்-செலவுக்குத்.........௭௫௧.
தத்தரமாக்கேட்டாள்தலைகவிழ்ந்துநான்துரும்பு.........*
குத்துவதைக்கண்டாள்குறிப்பறிந்தாள்-எத்தியென்னைத்.
தளாவிட்டவேல்விழியாள்தாய்க்கிழவிவார்த்தையைக்கேட். *
டோர்விட்டுப்போக்கவுபாயமிட்டாள்-சேரவென்றும்...௭௫௨.

தாஷ்டிகனையும்பிடித்துத்தாலிகத்திப்பாவென்............*
முட்டிப்பணம்பறிக்குமத்தைநடார்-மோட்டுப்........௭௮௩.

பொலிப்பாட்டைப்போலேபுறப்பட்டாளென்று..........*
பொலிப்பாட்டுப்பாயைப்புகுந்தாள்-வலுத்தவர்போல். ௭௮௪.

என்னசொன்னுய்பார்ப்பானீயின்னமொருக்காற்சொல்லு. .*
கன்னத்திலேயறைவார்காணேனே-சின்னஞ்.........௭௮௫.

சிறுக்கியுனக்குநன்முச்சிக்கிறதோநான்..............*
கிறுக்குப்பிடித்தகிழவி-உறுக்கி.....................௭௮௬.

வசமாக்கவல்லோவகைசெய்தாய்வைப்பு..................*
நிசமாச்சோகுல்லாலிநீயோ-பசிவேளைக்.................௭௮௭.

கேதுகொடுத்தாய்நீயித்தனைகாலந்திரிந்தாய்..............*
போதுமினிப்போவென்றுற்போகாயோ-மாதுனக்கு ௭௮௮.

தாய்மாமன்பிள்ளையோதாலிகட்டித்தந்தேனு............*
நீயாத்திரமகட்குநேசமோ-மாமிகிட்டத்.......... ... ௭௮௯.

தந்தபணஞ்செதமுண்டோசாண்வயிற்றுப்பிச்சைக்கு.......*
வந்தவனும்பெண்ணுக்குமாப்பிள்ளையோ-சொந்தமாக். ௭௯௰.

கிட்டக்கிடக்கக்கிடைப்பாளோதேவடியாள்..................*
இட்டொருவனைச்சேர்வதெத்தனைநாள்-குட்டுவனிபுன் ...௭௯௧.

வாணைவாங்கிடுவேன்வாலையழுடுன்வயிறு..................*
சாணுமுழமோசவுங்கலே-நாணமற்ற.............௭௯௨.

மூடாவிதேதுழுக்கப்பொலிப்பிலே.........................*
வாடாவொருநாலுமிசைடா-நாடலாம்..................௭௯௩.

என்றுடைமையிருக்கிறுள்நானவளைத்....................*
தின்றுவிடத்தக்கவனமானேன்-நன்றியற்ற..............௭௯௪.

பாவிநீகேளாய்பழங்கதைசெற்றிருப்பட்ட ....*
டாவிவிடும்பாம்பையெடுத்தாதர்க்கத்-தாவி..............௭௯௫.

நளன்கரத்திற்றீண்டியதுநன்மைசெய்யக்கர்மம்...............*
விளைந்தகதையென்னளவுமெய்யே-உளம்பதறிப்... ...௭௯௬.

பேசலீர்மோநீபுறம்விடலாமோதுடுக்காய்..................*
ஏசலாமோகொடுத்ததில்லையோ-ராசியடேன்... ... ...௭௯௭.

செட்டிகளுக்கெல்லாந்தெரியாதோநான்கொடுத்த ...... *
கட்டிவராகன்கணக்குண்டோ-தட்டார் ...... ௭௯௮.
அறியாரோவூராரறியாரோவுன்னெஞ் ...... *
சறியாதோதாஷிமலவோ-மறுபடியுஞ் ...... ௮௯.
இட்டவைத்தவென்முடிப்போகேளாய்க்கிழப்பிணமே ...... *
எட்டுதலைமுறைபட்டிங்குண்டே-கெட்டபுத்திக் ...... ௮௱.
கந்தலையென்றேன்கவட்டினுழையடா ...... *
சந்தையின்மாங்கொட்டாய்சரசம்போல்-முந்துன் ...... ௮௱௧.
வள்ளிற்சிலவுடைமைவைத்துவைத்தேனென்றாய் ...... *
கள்வாணியப்பயலேகண்ணைக்-கிளறட்டோ ...... ௮௱௨.
பின்னுசைவேண்டாம்புறப்பட்டுப்போவென்றாள் ...... *
அந்நேரமோர்வடுகனுயுத்தும்-கன்னப் ...... ௮௱௩.
பரிசையுந்தன்காலிலேபாப்பாசும்போட்டுப் ...... *
பெரியபட்டைநாமமுந்தன்பின்னே-ஒருவனுமாய்க் ...... ௮௱௪.
கக்கத்திலேவாளிடுக்கிக்காச்சமுச்சென்றுவந்தான் ...... *
பக்கத்திலேசலிகைபாராட்டி-வெட்கமறந் ...... ௮௱௫.
தாடாதகூத்தெல்லாமாடியேயம்பலத்தில் ...... *
வாடாவென்றென்னைவரட்டித்தோய்ப்-பாடி ...... ௮௱௬.
மடியைப்பிடித்தாள்மயிரைப்பிடித்தேன் ...... *
தொடையிலடிபட்டதவள்தோற்பை-மடிநழுவித் ...... ௮௱௭.
தொங்கியகைவாளென்றுதூக்கிச்சுருட்டியெடுத் ...... *
தங்கையிறுத்தக்கத்தடக்கினேன்-மங்கையென்னைத் ...... ௮௱௮.
தள்ளினளஞ்சாறுதாக்கினேன்பொக்ரவாய்க் ...... *
குள்ளிபிடித்தாள்குடுமியை-உள்ளோரார் ...... *

[சபையேறினமைகூறல்.]

கூடிவிலக்கிவிட்டார்கூகூவென்றம்பலத்தில் ...... *
ஓடினள்நானுமுடன்சென்றேன்-தாடகைபோற் ...... ௮௱௰.
போயப்பொழுதேபுகுமண்டபத்திலந்தக் ...... *
கோயிற்றலத்தாரைக்கூட்டிவிட்டாள்-வாய்விட் ...... ௮௱௰௧.

டமூதாள்மகளையருகேநிறுத்தித்........................ *
தொழுதாள்பட்டமாமிச்சொல்வாள்-பழியஞ்சிப் ... அாயஉ.

[கிழவிஅறிவிப்புக்கூறல்.]

பட்டரோதேவேந்த்ரபட்டரோஸ்ரீஜக்ஷி........................ *
பட்டரோகாமாக்ஷிபட்டரோ-இஷ்டநர.................. அாயங.
சிங்கையரோநாரணையதீக்ஷிதரோசெவ்வந்தி.................. *
லிங்கையரோயெங்கள்சொக்கலிங்கையரோ-சங்கரா.... அாயச.
சாரியாரோயனந்தசாஸ்த்ரியாரோகைவிஸ்........................ *
தாரியாரோகோயில்ஸ்தானிகரோ-ஊருக்குள்.......... அாயரு.
நீயாயயிலேபோநடுவிலேயேபார்ப்பாரப்;.................. *
பேய்ப்பிடித்ததேயெனதும்பெண்பிள்ளையைக் - கோயிலுக்குள்.
அஞ்சாறுமாதமாயாடிப்பாடித்திரியச்.................... *
சஞ்சாரங்கண்டோரோசர்ப்பனையாப்-பஞ்சமாய்... ...அாயஎ.
பாவியிந்தப்பார்ப்பான்பணங்கொடுத்தொருநாள்........ *
மேவியிருந்தான்விடிந்தவுடன்-போவானென்... ...அாயஅ.
றெண்ணினேனென்னமருந்திட்டாமோவென்னவகை... ...*
பண்ணினாளோமைதநூல்பாடமோ-பெண்ணணங்கை..அாயகு.
வைப்பென்றுபேரிட்டான்புட்டிலிற்கஞ்சிக்குடங்கள்.......... *
உப்பென்றுசோளாதுபாயமிட்டான்-கைப்பிடித்துக்... அஉய.
கொண்டானைப்போலக்குடிலமிட்டானாண்புலிடு........ *
கண்டாலும்பேசாமற்கட்டிவிட்டான்-ஒண்டொடிக்கு... அஉக.
வாடைப்பொடியிட்டான்வாய்ப்பூட்டெனக்குமிட்டான் ...*
கோடைச்சுழித்துவைத்துக்கொள்ளையிட்டான்-பாடாயோர்.
பட்டிவைக்கிறேன்பலதொம்பைக்கூட்டிற்சம்பாநெல்..... *
கட்டிவைக்கிறேன்பொற்கடாரங்கள்-எட்டேழு... ... அஉங.
தூங்கவைக்கிறேனென்றுசோற்றுக்குத்தூங்கவைத்தான் *
எங்கவைத்தானம்பலத்திலேற்றிவைத்தான்-பிங்கலிவன் அஉச
இங்குவந்தநாண்முதலாயேதுகொடுத்தான்தனக்குக்.... ... *
குங்குமச்சம்பாவரிசிகொள்ளவென்றும்-பொங்கலுக்குப் -

பாசிப்பயறென்றும்பாலென்றுநெய்யென்றும்.... ....*
தோசைக்குளுந்தென்றுஞ்சோறென்றும்-பூசுவதுக் ௮௨௬
கானசவ்வாதென்றுபட்டலகுபார்க்கென்றும்ரச.............. ......*
பானவர்க்கமென்றும்பகலிரவா-ஏ[illegible]..... ....௮௨௭.
படுக்கைக்குவாழைப்பழமென்றுங்கேட்டான்.............. ...*
கொடுக்குங்கடன்போற்கொடுத்தேன்படக்கொடியாள் ௮௨௮
பொட்டொழியக்காதிற்பொட்டிபோருசோடொழிய..... *
ஒட்டொழியத்தோற்றேனுடைமையெல்லாம்-பட்டிமகன்.
மோகினிடந்த்ரமுழுதுமறிவான்மதன.......................*
ஞைகமங்களெல்லாமவதானம்-நாகரிகப்......... ....௮௫௰.
பொட்டறிவானந்தண்டுப்பூச்சறிவானும்போகக்.............*
கட்டறிவானுமொருநாள்கைவாளத்-தட்டறையிற்... ...௮௫௧.
சோதித்தேதம்சின்னமயிர்த்தோலுநரிக்கொம்புமலி.........*
பூதிக்கிழியுப்பொடியுமதில்-ஏதுக்.................. ௮௫௨.
குருட்டிவைத்தானேசிலதுடன்டையுநான்கண்டேன்... ...*
திருட்டுப்புரட்டனென்றுதேர்ந்தேன்-அரைக்காசுத்... ௮௫௩.
தொண்டனிவனம்பலத்திற்சோதிப்பானென்றிங்கே.........*
கொண்டுவருவானேகொண்டுவரான்-வண்டனிவன் ... ௮௫௪.
மானேர்விழியணங்குடமாதவிடாயானக்கால்............ ....*
தானேவிடவருவான்றண்ணீரை-மானுஷிமோ... ......௮௫௫.
அல்லும்பகலுமடைத்தகதவைத்திறவான்......... ....*
மெல்லியலைச்சற்றும்வெளியில்விடான்-சொல்லுவதேன்.
பத்துவிசையாம்பகலுக்கும்ராத்திரிக்கும்............. ....*
பத்துவிசைக்குமென்றன்பாவைபோல்-உத்தரிக்க......௮௫௭.
ஆர்க்கு[illegible]ன்பிறப்பில்.........................*
ஊர்க்குநல்லபாமபணனுடம்பிலே-தீர்க்கவொண்ணா ௮௫௮.
நோவொதுங்கவிட்டானுறுவயதுப்பயிர்க்குப்...... ....*
பூவொதுங்கவிட்டான்பொறும்பொறென்று-பாவிமகன் ௮௫௯.
சொன்னங்கொடுப்பனென்றுசொன்னதுவுண்டல்லாமல்... *
என்னகொடுத்தானிதுவரைக்கும்-என்மகட்கு.......... ௮௪௰.

மோகங்கொடுத்தான்முளையலையாப்புக்கொடுத்தான் ✻
மேகங்கொடுத்தான்மெலியவிட்டான்-ஆகம் ௮௪௧

சிரங்காணுள்தம்பிவிட்டதீமருந்தால்மாது ✻
குரங்காளுள்ருத்திரு[illegible]கொண்டாள்-மருந்து ௮௪௨

கொடுப்பவரார்புண்ணுக்குக்கூசாமற்கிட்டப் ✻
படிப்பவராரென்மகளைப்பாவி-கெடுத்தானே ௮௪௩

தேட்டுவந்துசேருஞ்சிறுவயதிற்போக்கறுவான் ✻
வீட்டிற்பிறந்தான்விடுதிபோல்-நாட்டமாய்க் ௮௪௪

கூடவந்தங்கிருந்தக்குடும்பித்தலைக்கண் ✻
டாடவர்களெல்லாமகன்றுவிட்டார்-தேடாமல் ௮௪௫

நித்திரைக்குப்பொன்னூறுநித்தங்கொடுத்துவந்த ✻
முத்திரைப்பண்டாரமோமேழடிவைத்து-மெத்தக் ௮௪௬

கறுப்பாணன்மாலைகட்டிக்கன்னியப்பன்முற்றும் ✻
வெறுப்பானுன்மெய்காவல்வேலன்-சிறுக்கிமேல் ௮௪௭

ஆசைவைத்[illegible]முறைதப்பிதமாப் ✻
பாவைவைத்துப்போனார்பசையாளுர்-காசுபணம் ௮௪௮

மாரியெனச்சொரிந்தமாரியப்பன்சண்டையிட்டு ✻
வீரியவனவிற்போனுன்மீனாட்சி-தேரேறப் ௮௪௯

பொன்னுடைமைபூட்டிவிட்டபொன்னப்பனந்திசந்தி ✻
சன்னையிட்டுப்பார்த்தான்சலித்துவிட்டான்-பின்னை ௮௫௰

வரத்[illegible]கானும்வழங்காமேனுர்சேலை ✻
தரச்சொன்னுளின்றைக்குச்சண்டைக்-கொருப்பட்டான்.

வைதாளெனைப்புமயிர்ப்பிடித்தான்செப்பாது ✻
செய்தான்மகளைச்செவியிலே-கையால் ௮௫௨

அடித்தான்விலக்குமவளைமுழங்கையால் ✻
இடித்தான்காத்திறலென்னை-இடிப்பொடியப் ௮௫௩

போட்டானெங்கேழோர்ச்சைபோனேனெழுந்திருந்தேன் ✻
கெட்டார்சிரிக்கவல்லாகீர்த்திவைத்தான்-நெட்டிசெய்த

சேதென்றுநீர்கேட்டாலென்னசொல்வான்தாய்க்கிழவி ✻
சூதென்பான்வார்ச்சொரிந்தபொருட்-சேதம் ௮௫௪

கணக்குண்டோமென்பான்களிமெச்சவிந்தத்... ... .✻
துணிக்குண்ணீபோனெட்டிப்பான்சொர்ணம்-பணக்கவளம்.

மாந்தரிட்டுக்கட்டிவளர்த்தகடாக்கையிலே.................✻
பாய்ந்தகதைமெய்யாய்ப்பலித்ததேநீந்ததில்லை... ...அருஎ.

தாயுமகளுமொருதாமணாயினீராமேனும்.....................✻
பேயுமிரங்குமேபெண்ணென்றால்-தூயவரோ... ......அருஅ.

கண்டநடிப்பேசிக்கணக்குப்பார்த்துப்பொருளைத்... ... ...✻
தெண்டித்துவாங்கியிந்தச்சேமனைநீர்-கண்டிப்பா.....அருகூ.

மெட்டுக்கடக்கவெருட்டிடுமென்றுமென்ற.................✻
சட்டித்தலைப்பேயைத்தானமர்த்திப்-பட்டன்மார்.....அசுய.

நில்லென்றாருன்வாழ்க்கைநிர்ப்பாக்கியா நீயும்...............✻
சொல்லென்றார்சொல்லத்தொடங்கினேன்-கல்லும்....அசுக.

[தன்னறிவிப்புக்கூறல்.]

கனையுமேமாயமாற்கள்ளிசொன்னவார்த்தைதக்... ... ...✻
குறையுமெதிர்வாழ்க்குமுண்டோ-ஒருநாள்......... ...அசுஉ.

நடந்ததைக்கேளீர்நடுக்காட்டினிலே.............................✻
தொடர்ந்தாளோர்செட்டிதனைச்சூதாய்-நடந்தவன்கைப்.

பத்திரத்தாற்றப்பிப்பழையனூரம்பலத்தில்....................✻
மொய்த்திருந்தவேளாளர்முன்சென்றாள்-சத்துருப்போல்.

ஆலங்காட்டுப்பேயதோவருகுதென்றணையாள்..................✻
கோலங்காட்டிப்பட்டிக்கொண்டென்றான் - நீலியெனும்.

கள்ளிமுலைப்பாலுங்கண்ணீருங்கால்கழுவக்............ ......✻
கள்ளியொன்றைப்பிள்ளையாக்கையேந்தி - மெள்ளவந்து.

நாட்டிலேகண்டதுண்டோநல்லோரே யென்னைநடுக். ... ..✻
காட்டிலேவிட்டார்கணவனார்-மீட்டுமவர்....... ... ...அசுஎ.

கிட்டவந்தார்நான்பயந்துகெஞ்சிவந்தேன்வாளுருவி ... ...✻
வெட்டவந்தார்முன்னாள்விதிப்படியோ - முட்டமுட்டப்.

பேயென்றாரென்னையிந்தப்பிள்ளைகள்ளிக்கொம்பென்றார். .✻
தாயென்றாரில்லைதுமரில்லை-தூயவரோ....................அசுஅ.

பேர்விட்டபான்முலைக்கீழ்ப்பிள்ளையைவிட்டாலதுதான்.....*
ஆர்கிட்டப்போமென்றறியலாம்-பாருமென ... ...அஎய.

விட்டாள்சடையிலிருந்தெள்ளத்தவிழ்ந்துமடி...... ....*
தோட்டேறச்செட்டிதிருக்கென்றான்-ஒட்டாரம்.....அஎக.

பண்ணுகிறான்செட்டியென்றார்பார்த்தவரெல்லாமவளென்
கண்ணுனைநீலியென்றான்கானடுங்கிப்-பெண்ணைவளு...அஎஉ.

சத்துருப்பேயாகிச்சதிசெய்தால்நாங்களுனக்.........*
கித்தனைப்பேரும்பழிகாணென்றுணாத்துப் - பத்திரத்தை.

வாங்கிவணிகனையுமார்க்கமிட்டநீலியையும்.......... ......*
பாங்கிலொருவீட்டிற்படுக்கவைத்துத்-தூங்குமெனப்.

பூட்டிக்கதவடைத்துப்போயினார்பேய்மதியோர்...........*
வாட்டமுற்றநீலிபழிவாச்சுதென்றே-ஊட்டி....... ...அஎரு.

பிடித்தாள்வணிகன்பிடரிதனைக்கையால்.............. ......*
ஒடித்தாள்கடித்தாளுதிரம்-குடித்தாள்பின்......... ...அஎசு.

நீண்டாள்பிளந்தெறிந்தாள்நெஞ்சிற்குடர்மாலை... ....*
பூண்டாளெழுந்தாள்பொருள்வணிகன்-மாண்டதற்பின்.

கண்டார்வழக்கைப்பந்தக்கற்பனையாற்சற்பனைகள்... ... ...*
விண்டாலும்பெண்வார்த்தைமெய்யாங்காண்-அண்டினர்க்கு.

றுக்கிநடுகாட்டிலடித்துப்பறித்தாரிற்......................*
கூக்குரலுமிட்டாற்பின்கூறுவதென்-வாய்க்கலினம்...அஎகூ.

பூண்டபரியெடுத்துப்போட்டதுமல்லாதுகுழி... ... ...*
தோண்டிதென்றுளிவிட்டேற்சொல்வானேன் - ஆண்டமரை.

அந்தணரோநானிவண்மேலாசைகொண்டேன்மோசமதாய்.
இந்தவிதிவருமென்றெண்ணுமல்-முந்தமுந்தக்.........அஅக.

கூனிமருந்தை [illegible] கூறுகொண்டாளென்றுமுதல்............*
பேணிபொ [illegible] மெய்ம்மறந்தேன் - நாணிவட்கு.

முன்னாட்கடனைமுதலிலேவார்போற்கொடுத்த...... ... .*
பொன்னேபொற்பூந்துகிலேபூஷணமோ-சொன்னசெல.

வத்தனைக்கும்வீணேயழித்ததெல்லாம்யான்கணக்கிட்... ...*
டத்தனையென்றுங்கட்கியம்புவேன்-நித்தநித்தம்... அஅச.

வல்லார்தனைத்திசொந்தவைப்பென்றுபேரொனையும்..........*
அல்லாமற்போக்கு ரத்தாபிரம்பேர் - நல்லவள்போல்.

உள்ளதெல்லாமெள்ளவுபாயமாவாங்கியென்னைத்...............*
தள்ளிவிடக்கள்ளிதளமெடுத்தாள்-உன்னுடையப்.....அஅசு.

பேசினாள்சும்மாப்புறப்பட்டுப்போடாவென்.........*
றேசினாள்நீகொடுத்ததென்னென்றாள் - கூசாமல்.....அஅஎ.

முந்திமடிபிடித்தாள்முந்தானையைக்கிழித்தாள்...........*
சந்தியிலேபூணாரந்தனையறுத்தாள்-இந்தநரைத்.....அகூஅ.

தாட்டானைவந்தென்தலையிலோருகுட்டு...............*
போட்டாளென்குட்டெல்லாம்போச்சையா - மோட்டு.

வடுகனையென்மேல்விடுத்தாள்மற்றொருவனால்..........*
விடு [illegible] விட்டான்-இதுதானாய்......அகூா.

அந்தச்சிறுவிடலைக்காழிக்கப்பார்த்திருந்த.........*
இந்தக்குமரிபென்னென்றளோ-சந்த்ர..........அகூக.

கலைவாணுதலணங்கேகாதலென்மேலுண்டோ..........*
இலையோவுனக்கென்றேனெட்டித்-தலைமேற்......அகூஉ.

சளக்கென்றடித்தாள்சதிகாரிவீட்டு...........*
விளக்கிலடித்தாள்பின்வெள்ளி-முளைக்குமுன்னே ... அகூங.

முந்திபோட்டுன்மேலேமுக்காலுமாசையென்று.........*
சந்திவீரப்பன்முன்னேதாண்டினாள்-வந்தொருவன்...அகூச.

முத்தங்கொளுவாய்க்குமுன்னொருவன்தான்கொடுத்த.....*
அத்தம்பலங்கொடுப்பார்க்காணையுண்டோ-வித்தகமோ.

மேனியிட்டுநல்லமெழுகுபிள்ளையார்போலே...........*
யானிருந்தநீர்க்குமறிபீரோ-கூனியெனக்.........அகூசு.

கிட்டமருந்தாலுமிவள்கொடுத்தபுண்ணாலும்..........*
ஒட்டியுலர்ந்தவுடலானேன்-மட்டைக்............அகூஎ.

கிறுத்ததெல்லாம்போகட்டுமென்பொருளீதென்று........*
மறித்துமொருபொன்முடிப்புவைத்தேன்- நிறத்தமுழு.

மாணிக்கபொன்றட்டணிபூத்தொருசிறங்கை...........[வைத்
பேணிவைக்கச்சொல்லி [illegible] வைத்தேன்பெண்ணிடத்தில் -ஏணிவை

தேறவிட்டுவா ... டாமுன்.........*
மா ... ரீர்-வேறெனக்குத்......... ...௬௱.

[பி ... ருந் ... க்கிறுபி ... ப்புக்கூறல்.]

தஞ்சமில்லை நீங்களே தஞ்சமென்றேன ந்நேரம்.............*
தொஞ்சமுலைக்காரி துடிதுடிப்பாய்-வஞ்சத்.............௬௱க.
திருடனிவன் கூந்தி ... லைக் ... ம்போக்கி.................*
ஒருமுடிப்புவைத்த துவுமுண்டோ-மருதங்.............௬௱உ.
குடியிருக்குந் தெயமுகர்கோயில்பதினெட்டாம்..............*
படியிருக்குந் தெமுதலைப்பள்ளம்-... ....௬௱௩.
சொல் ... ரி துடியாமல்........................*
சொல்லுதே தீர்த் ... ருக்-... ... ௬௱௪.
என்னை ... துமகள் தாண்டமகள்.................*
தன்னைக்கிடத்தி நான்தாண்டுகிறேன்-சொன்னதென்ன. ௬௱௫.
தெள்ளிமையோமுற்பி ... மகட்கும்......*
பிள்ளையோவென்றுள் பெரியோர்முன்-கள்ளி சொல்லைக்.

[சபையார்விசாரணைகூறல்.]

கேட்டுநகைபுரிந்தார் கிட்டவழைத்தென்னையவர்.......... ...*
கூட்டத்துக்குள்ளிருத்திக்கூறுவார்-வாடடமுற்ற. .. ...௬௱௭.
மாதவரோ ... மருந்திட்டாளென்றீரச்...................*
செ ... ருர்-காதல்தந்த... ...௬௱௬.

[மருந்திட்டதறிந்தமைகூறல்.]

முந்ததனையாள் ... ரவுமுலைக்குள்வைத்து நிறை.............*
குத்திய ... வ-வத்தைமுதல் ......*
வெள்ளா ... த்.................*
துள்ளாட்டமாட்டங்கைதாஷணித்துத்-தள்ளித்... ....௬௱௰.
த ... ளென்தன்னையொருத்தன்..............*
விலக்கி கருதும்பாற்புகுந்தான்வீட்டில் - மலக்கமாய்த்.
தின்னத்தலைபிற்ப பித்திருந்தேதன் குண்டுணிவாய்க்... ... ...*
கன்னியங்கே ... தாள்கலை நெகிழ்ந்து-உண்ணும்......௬௱௰௨.

அரக்குவெறியாலவளென்மேல்விழுந்து.................... ※
குரக்குவெறிபோற்றுசிபிரக்குப்பம்-பொருந்[illegible].

பண்ணுதகோலமெல்லாம்பண்ணிருளார்க்குமொருப் ...... ※
பெண்ணாசையாறுற்பிடிக்குமோ-அண்ணா[illegible]களைச் ...கூாயச.

சம்போகஞ்செய்வதுபோற்றன்றலேயாவதெல்லாம் ... ...※
அம்பாருங்கண்ணிபார்த்தாகாமல்-வெம்பியே ... ...கூாயரு.

காட்டுமருந்துங்கடைமருந்துமூன்மருந்தும்............... ※
கூட்டியிட்டாலாசையொருகோதைமேல்-நாட்டம்வர.

வொட்டுமோவென்றுருடந்தையாகத்திரிந்த.............. ...※
வட்டு[illegible]ற்-சிட்டரோ ... ...கூயள.

இந்தவிதம்நானறிந்தேனென்றுணாத்தேன்கேட்டுநல்ல......※
விந்தையெனச்சிரித்தார்மேலோர்கள்-சிந்தைநொந்த.

[சபையார்தன்னைத்தேற்றினமைகூறல்.]

பூசுரரோவேதபுனிதரோயம்பலத்தில்................ ....※
தாசியுடனேறத்தகாதுகாண்-வேசியொரு....... ... ...கூயகூ.

செய்யமறைவேதியனைச்சென்னியிற்கல்லிட்டகதை........※
ஐயரோநீர்தாமறிவீரோ-கையில்......... ....கூாஉய.

திரவியத்தைவாங்கியுமைச்சீவனுடன்விட்ட...................※
மரியாதைக்குண்டோவழக்குப்-பெரியோரோ.........கூாஉக.

வேதியராயுள்ளவர்கள்வேசியரைக்கண்டக்கால்...............※
காத[illegible]ரியங்காண்-ஓதுமறை.............கூாஉஉ.

மந்திரநூல்வாயான்மதுவாய்ரசங்கொள்ள...... ....※
எந்தவகைதுணிவாயெண்ணினீர்-சிந்தைமயல். ... ...கூாஉரு.

தீர்த்தவாசிக்குத்திரவியமெல்லாங்கொடுத்துத்...............※
தீர்த்தவாசிக்கடனைதீர்த்துவிட்டீர்-கீர்த்தியா ... ...கூாஉச.

நாமறியாக்கூத்துநடித்துவிட்டீருமபடளவோ...............※
மாமறையோர்க்கெல்லாம்வசையாச்சே-சேமநிதி ...கூாஉரு.

தன்னைப்பறித்தாள்தரச்சொல்லுமென்றீரப்...... ... .※
பொன்னையினிக்கேட்கப்போருமோ-பொன்னைப்போற்.

கூட்டியசெந்தேனெடுத்துக்கொண்டபேர்த்தம்மையவர் ... ※
ஒட்டியவீத்தெண்டிப்பதுண்டோகாண்-கூட்டரவின்.

வாய்க்குளகப்பட்டவண்டேரும்பானை... ... ... ※
வாய்க்குளகப்பட்டவர்க்கரும்பும்-தீக்குள்ளே ... ...௧௨௮.

விட்டநறுநெய்யும்வெயின்முகத்திலேவெடிக்கப்... ※
பட்டகமரில்விட்டபாற்குடமும்-பட்டுப்படும்... ...௧௨௯.

பாங்கினுற்றேடாப்பரமலுத்தர்கைப்பொருளும்... ... ※
வாங்கினுலிப்பொருளும்வாங்கலாம்-நாங்கள்சொன்ன.

புத்திவழிநின்றாற்பொருளரிதோநீர்கற்ற... ... ※
வித்தையிலேசம்பொன்விளையுமே-எத்தும்... ... ...௧௩௧ ※

பரத்தையருக்கிந்ததிலும்பத்தத்தனையாய்... ... ... ※
வரத்தக்கயோகம்வருங்காண்-கருத்திலே... ... ...௧௩௨.

எண்ணியிடையாதிருக்குமூர்க்கேகுமென்று... ... ※
புண்ணியர்தாந்தம்மனையிற்போயினர்-பெண்ணணங்கை.

[தான்கலங்கித்தெளிந்தமைகூறல்.]

பின்னடத்திச்செல்லினவள்பின்னநகைப்பாரோமென்று ... ... ※
முன்னடத்திச்சென்றாள்முழுப்பாவி-நன்னீர்க்கட் ... ...௧௩௪.

டாருக்குளத்திலெழுப்பலித்துவற்றியபின்... ... ... ※
ஏதுப்பறவைகள்போலேகினாள்-மோகமுற்ற... ... ...௧௩௫.

என்னைக்கிழவிபிடர்செய்தெனைப்பிரியாக்... ... ... ※
கன்னிதனைப்பிரிவுகண்டாளே-இந்நாட்டில்... ... ...௧௩௬.

மாட்டுமதித்தாய்க்கிழவியாமிதலையிற்கல்லைப்... ... ... ※
போட்டுப்புறப்பட்டுப்போவோமோ-நாட்டமுற்ற ... ௧௩௭.

ஊரொங்கேதோழரொங்கேயுற்றாரொங்கேமனைவி... ... ... ※
யாரொங்கேயஷ்டாவதானியெனும்-பேரொங்கே... ...௧௩௮.

நானாவிதமுமெண்ணிநட்டாற்றுக்கோரையைப்போல்... ... ※
ஆனேனொனக்கலக்கமாகினேன்-யானே... ... ...௧௩௯.

[ஆலயத்திற்சென்றுதெரிசித்தமைகூறல்.]

ஞானத்தேதற்றிக்கொண்டுபோயெங்கள்சொக்கலிங்கந்... ... ※
தனைப்போற்றியென்கவலைசாற்றி-அனுக்கிரகம்... ... ...௧௪௰.

பெற்றிரண்டாஞ்செம்பொற்பிரகாரம்யான்வலமாச்........✻
சுற்றிவயிரவசுவாமியையும்-முற்றும்... ... ...௱௪௧.
வணங்கியம்பொற்கம்பந்தனக்குவடபால்... ... ...✻
இணங்குந்திருவாசற்கிப்பால்-மணந்[illegible] ... ...௱௪௨.
மாலைநிரைத்தமணிவாசன்முன்முகப்பிற் ... ...✻
சேலைநிரைத்ததிருவிளக்கும்-பாலரவி... ... ...௱௪௩.
காந்தி[illegible]நிரைத்துக்கட்டளைக்குக்கட்டளையாய்...... ... ...✻
வாய்ந்தவெல்லாஞ்சொர்ணமயமாகித் - தேய்ந்தமுனே..௱௪௪.
நெட்டிலைவேற்சங்கநிதிக்கரசனுபரணப் ... ...✻
பெட்டிதிரந்தபிரகாசம்போற்-சட்டப் ... ...௱௪௫.
புழுகுமணக்கப்பொலிந்தவறைகண்டு... ... ...✻
தொழுதேனதிசையமுந்தோன்றப்-பழுதில் ... ...௱௪௬.
மறையோன்மணியம்வரதையனென்போனவ் ... ...✻
வறைவாசலிலிருந்தானையா-நெறியுடையாய் ... ...௱௪௭.

[நாமகூளேந்திரன்கட்டளைகண்டமைகூறல்.]

ஆருபயமீதென்றெனுடலபயன்முல்லைத்.....................✻
தாருலவுமேருத்தடம்புயமால்-பாராளும் ....௱௪௮.
யோகமகராஜனென்பதூர்வாழ்பெரிய...... ... ...✻
நாகமகூளேந்த்ரநரபாலன்-தோகைமயில் ... ...௱௪௯.
மீனாக்ஷியம்மைக்குமிக்கசொக்கலிங்கருக்கும்...... ....✻
தானாட்சியானவுபசாரமா-மேன்மையபி................௱௫௰.
ஷேகமதுமாலைசிறப்பமுதுதீபமுந்த ....✻
லாகநடப்பிக்குமறையென்றான்-மோகநமக்... ... ...௱௫௧.

[இழந்தபொருளுக்கிரங்கினமைகூறல்.]

கிட்டணையுங்கன்னிக்கிறைத்ததெல்லாமிப்படியோர் ... ... ✻
கட்டளையாச்செய்துபலன்கண்டோமோ - சிட்டர்தொழும்.
அங்கயற்கண்ணம்மைக்கழகுதிருவாசியொன்று... ... .✻
தங்கத்திலேசமைத்தோமோ-சங்கரர்சொக்...... ...௱௫௩.
கையர்மகிழ்ந்தேறவபிஷேகபண்டாரம்...... ... ...✻
செய்ந்திருத்தேர்போலச்செய்தோமோ - வையோகம்.

பெற்றபுதுமண்டபத்திற்பின்புறமுமுன்புறமும்... ....*
பொற்றகடுகொண்டழுத்திப்போட்டோமோ-மற்றுமெங்கள்.

மாலழகருக்குவயிரத்தான்மின்னெறித்தாற்... ... .*
போலழகாட்டுப்பன்னீட்பூட்டினமோ-சாலையறம்... கூருசா.

செய்தோமோகோதானஞ்செய்தோமோபூதானம்... ......*
செய்தோமோசத்திரங்கள்செய்தோமோ-துய்யநிதி ... கூருள.

ஆரிடத்தில்வாங்கியரும்பலனைத்தேடுவோம்.....................*
பேர்படைத்தபெஞ்சைப்ரதாபனென்ப-தார்படைத்த.

[அப்பிரபுவிடத்துக்குச்செல்லத்துணிந்தமைகூறல்.]

ஐயன்பெரியநாகையனிடஞ்செல்வோமோ... ....*
செய்புமறைவேதியனோசெப்புமென்றேன்-எய்துதிருட்.

பாற்கடலுக்கேகினவர்பால்குடியாரோவிதற்கு ... .*
மேற்புத்தியுங்கேட்கவேணுமோ-ஏற்கொண்டு... .... கூசாய.

பெய்புமழைக்குணையாதபேருமவன்... ... ...*
கையிலேற்காதவருங்காணேன்-ஐட்டமின்றிப்... ......கூசாக.

போமெனவெண்ணீறுதந்து....ர்சந்தனத்தை... ...*
யாமெனச்சொக்கேசரடிபணிந்து-மாமேவு ... ...கூசாஉ.

கூடலழகர்மதனகோபாலர்பூந்துளவ... ....*
வேடலருந்தார்வீரராகவமால்-மாடேறும்... ... .கூசாங.

நல்லாண்டவர்யார்க்குமிம்மையிலேநன்மைதரு...... ......*
டல்லாண்டவர்பாதம்வாழ்த்தியே-செல்வ... ....கூசாச.

மடந்தையங்கயற்கண்வாசலறச்சாலை.......... ... ...*
கடந்துமறுவீதிகடந்து-நடந்துவரப்.......... ... ...*

[மதுரையினின்றுஞ்சென்றமைகூறல்

பின்னிழுக்குமோர்காலைப்பெண்ணாசைமாமிசினம்... ......*
முன்னிழுக்குமோர்காலைமூன்றுதரம்-பின்னே ... .கூசாஎ.

திரும்புவதுமீள்வதுமாய்ச்சிமாட்டியாசைக்...............*
கரும்பைநினைத்தேன்கருத்தில்-விரும்புமவள் ... ...கூசாஎ.

குன்றிருக்குமென்முலைமேற்கூடிக்கலந்தசுகம்... ... ...*
இன்றிருந்தஃபக்கமிருக்குமோ-டன்றலர்ந்தார்ச். கூசாஅ.

சற்றுடனான்படுத்ததூங்குமஞ்சத்திலொரு ...... *
பற்றுப்பயனும்படிப்பாரோ-மற்றுமந்தச் ...... ௧௬௯.
சந்தியிலேமாமியிட்டசண்டையிலேவந்தவொரு ...... *
தொந்திவடுகன்சுகிப்பாரோ-முந்திவிளை ...... ௧௭௰.
யாடியனுராகம்பாடியுறவாடிநான் ...... *
கூடியதெல்லாநினைத்துக்கொள்வாளோ-மேடையின்மேற்.
கின்னமலைமேற்பதித்தகிள்ளைப்பார்த்தென்னையுஞ்சற் ...... *
றெண்ணிநெடுமூச்செறிவாளோ-எண்ணிற் ...... ௧௭௨.
படாதபாடித்தனைப்பட்டேனென்பாவம் ...... *
இடாதோபிரமனூர்க்கென்றே-தடாமல் ...... ௧௭௩.
வடக்குமுகக்கோட்டைவாசல்நடுக்கட்டு ...... *
முடக்கில்வரும்போதெனக்குமுன்னே-அடக்கமுள்ள. ௧௭௪.

[ஞானியாரைமறுபடியுங்கண்டமைகூறல்.]

மானுபரஞானியையன்மதுரைக்கன் ...... *
றேனுவந்தானென்னெதிராக-நானவனைக் ...... ௧௭௫.
காணுமளவிற்கள்வாண்டவன்போலெண் ...... *
சாணுடம்புங்குன்றியொருசாணென்-நாணமாய் ...... ௧௭௬.
மாமிதனைக்கண்டமருமகள்போலானேனைச் ...... *
சாமியெனையன்பாய்த்தழுவினன்-நாமறிய ...... ௧௭௭.
ஆனைபோலேயிருந்தீரையரோயும்முடம்பு ...... *
பூனைபோலேயொடுங்கிப்போவானேன்-ஆனவிது ... ௧௭௮.
என்னவகையென்றான்மற்றேதுவகைநீர்முதலே ...... *
சொன்னவகைகேளாததோஷவகை-முன்னுமது ...... ௧௭௯.
கையைவிட்டுவேசிமகள்கா[illegible]சென்றேனன் ...... *
மையையிட்டகண்ணிக்குமாலானேன்-மையவுண்டைக். ௧௮௰.
கூட்டியிட்டாள்கைப்பொருளைக்கொள்ளையிட்டாள்கைக்குரங்
ஆட்டியிட்டாளிக்கோலமாக்கியிட்டாள்-கேட்டார் ...... [கா.

[ஞானியார்தேற்றினமைகூறல்.]

நகைப்பரொன்றேனிதற்குநாணமேன்யார்க்கும் ...... *
வகைதப்பாமோசம்வராதோ-பகுத்தறிவாம் ...... ௧௮௨.

வண்டாடுஞ்செங்காந்தள்வாடியாமேலயசைந்து ... ... ✳
கொண்டாடு[illegible]ட்டக்-கண்டெதிர்புன் .... ௱

இந்திரன்மெய்ம்மேயானிக்கணினாஞ்ஞானமுனதுவும் .... ✳
அந்தணனார்சென்னியிலான்றற்றதுவும்-சந்தோட ... ௱௮௩

சுந்தர்மடிந்த[illegible]வனால்வாலி .... ✳
முந்தமடிந்த[illegible]ள்-கந்தன் ௱௮௪

மரமானதுமிலங்கைவாழ்வேந்தன்சிந்து .... ✳
சிரமானதும்வச்சிரமேதகத்தாம்படைத்த ௱௮௫

கீசகனார்மாண்ட[illegible]லபோம்பெண் .... ✳
ஞசையாலென்பதறிப்பேரோ-பூசரே ௱௮௬

கைப்பொருள்போச்சென்றுக்கவலைமேன்கல்விபொன்றால் ... ✳
மெய்ப்பொருளாம்பாவலர்க்குமேவுள்ளன்மை-இப்புவியில்.

மன்னனுமாசறக்கற்றோனுஞ்சீர்தூக்கின் .... ✳
மன்னனிற்கற்றோன்சிறப்புடையன்-மன்னனுக்குத் ... ௱௮௮

தன்றேசமல்லாற்சிறப்பில்லைகற்றோற்குச் .... ✳
சென்றவிடமெல்லாஞ்சிறப்பென்று-நன்றிபெற ௱௮௯

அவ்வைசொன்னநீதியறியீரோநீரினிமேல் ... ... ✳
இவ்விடம்விட்டுங்களூர்க்கேகுமென்று-தெய்வ ௱௯௰

மறைவல்லோரெல்லா[illegible]த்தப்பார்த்துத் ... ... ✳
துறுகிநின்றேனென்மேற்றயவால்-நெறியுடனே ௱௯௧

[ஒன்பதூர்நோக்கிச்சென்றமைகூறல்.]

ஐம்பதூர்க்கே[illegible]துடலேனெதென்றே .... ✳
ஒன்பதூர்க்கேகவொருமித்தேன்-முன்புகருங் ௱௯௨

[நற்சகுனங்கண்டமைகூறல்.]

காகமிடத்திருந்துகைக்குவலப்புறத்தில் .... ✳
ஏகக்கருடனிட்டமாக-யோகபலம் ௱௯௩

[ஏடகங்கண்டமைகூறல்.]

இன்றுவந்ததாகுநமக்கென்றுவந்தேனேடகத்திற் .... ✳
சென்றுவந்தேயந்தச்சிவனை-அன்[illegible] ௱௯௪

ஞகமலருநறுங்கொன் [illegible]...✻
த்பாகமெனப்பொன்னுழுத் துஞ்சந்தநிற்பத்-தோகைவிரித்
சித்தேமெனன்பூர்வசென்னதே [illegible]...✻
இத்தேசங்கண்டதெனவறியேன்-அத்[illegible]த்தில்...கஙரு.
வேம்புகரும்பாமாம்வெண்மணலோநீருமாம்...✻
தாம்புவிடுநீரமிர்தந்தானுமாம்-தேம்பும்...கஙசா.
வறிவேன்மருந்தின்மயக்கமுநோயுந்தீர்த்...✻
நறிவாளனுக்கிவிட்டதவ்வூர்-நெறியுடனே...கஙஎ.
அற்றைநாள் [illegible]பத்தெழுந்து...✻
மற்றைநாண் [illegible]டேன்-வெற்றிபுரி...கஙஅ.
கோடுகொண்டமால்யானைக்கூளேந்திரனென்பதூர்...✻
நாடுகண்டேனென்சவலைநான்காணேன்-ஆடகவான்...கூ.

[பின்புநாட்டுவளங்கண்டமைகூறல்.]

ஊட்டியபு[illegible]றக்கமுகும்வாழைகளும்...✻
கட்டியபூங்காவனமாக்காண்பிக்க-விட்ட...க.
வருக்கைபலாக்கனியைமந்தியிருகைக்கொண்...✻
டுருக்குமதுமத்தளக்கோட்டென்ன-உருக்குமிசை...உ.
வண்டுதித்திகூடவரிக்குயில்கள்பண்பாடக்...✻
கண்டுகிளிகள்கவிபாடத்-தண்டாத...ா.
மன்றலந்தாரல்லிமலர்வாடைக்காற்றுலடிபட்...✻
டொன்றோடொன்றுதாளம்போலொத்திசைப்ப - நின்றலகில்
நீலவன்னத்தோகைநெடுஞ்சிறகைமேல்விரித்துக்...✻
கோலவநிதையர்போற்கூத்தாடச்-சோலைக்குள்...ரு.
ஆங்குநதிபாயுமலரோடைவாளைவாள்...✻
வாங்கியவீச்சுவளங்காட்டப்-பூங்காவில்...சா.
வந்துநுழைந்துசெல்லும்வாலரவிகூத்துக்குப்...✻
பந்தம்பிடிக்கும்படிசிறப்ப-முந்த...எ.
முகைத்திருக்குமுல்லைமலர்மெய்த்திருந்துபார்ப்போர்...✻
நகைத்[illegible]வனையாய்நண்ண-மிகுத்தமொழி...அ.

நாடுகின்றமடஞ்ஞையெதிரன்னம்பறந்துவந்து ...... *
போடுகின்றவெண்டுபோற்படிய - நீடுவயற் ...... ௰௧.

சாலிக்கதிர்க்குலையுந்தாமரையுமந்தநறுஞ் ...... *
சோலைக்குண்மன்னிக்குழாஞ்சூழ்ந்ததொக்குந் - சோலைவளம்

ஏதென்றுசொல்வேனிருதோளும்பூரித்தேன் ...... *
வேதன்றொழுங்கோயின்மேட்டிலே - சீதையுடன் ...... ௰௩.

[திம்மராயனைக்கண்டுதெரிசித்தமைகூறல்.]

மாதவனைக்கண்டேனென்வல்வினையெல்லாமுடனே ...... *
ஆதவனைக்கண்டபனியாக்கினேன் - பாதம் ...... ௰௪.

தொழுதுதிம்மராயாதுதித்துனைப்பாடாமல் ...... *
பழுதிலேவேசையரைப்பன்னி - முழுவதுமுன் ...... ௰௫.

மீன்வடிவையந்தமின்னார்கண்ணென்றுநீ ...... *
யானசிங்கருபமிடையாமென்றும் - மேன்மையுடன் ...... ௰௬.

மைக்கிசைந்தரூபத்தைமங்கையார்கூந்தலென்றும் ...... *
கைக்கிசைந்தசங்கைக்கழுத்தென்றும் - திக்கனைத்தும் ...... ௰௭.

தந்திப்புவனமெலாந்தந்தவனைத்தந்தமல ...... *
[illegible]முசத்துக்கொம்பென்றும் - சந்ததமும் ...... ௰௮.

வேயடுத்ததின்னிசையைமின்னார்வசனமென்றும் ...... *
நீபடிக்கும்பாயைநிதம்பமென்றும் - வாய்பிதற்றிப் ...... ௰௯.

பாடினேனிந்தப்பலன்கண்டேன்சிந்தைமலர் ...... *
சூடினேன்பாதந்தொழுதெழுந்தேன் - ஆடி ...... ௨௰.

[பதியின்சிறப்புக்கண்டமைகூறல்.]

அளகாபுரிக்குமமராபதிக்கும் ...... *
வளமானவபுரிக்குவந்தேன் - பளபளெனும் ...... ௨௧.

செம்பொனெடுமதிலுந்தேரோடும்வீதிகளும் ...... *
கும்பமுடிநிரைத்தகோபுரமும் - அம்பரத்தில் ...... ௨௨.

ஆற்றுநீரள்ளியருக்கனுடல்குளிரத் ...... *
தூற்றியபொன்மாடத்துகிற்கொடியும் - நீற்றொளிசேர் ...... ௨௩.

தன்னிறத்தைப்பொன்னிலத்துத்தந்திக்கீந்தந்நிலத்துப் ...... *
பொன்னிறத்தைப்பெற்றபுரிசைகளும் - இன்னவழ ...... ௨௪.

க்த்தனையுங்கண்டுமகிழ்ந்தையன்கோயிலுறை.........*
கர்த்தனையுங்கண்டுகெட்டலத்தாள்-பத்தியுடன்...... ...௨௫.

[அரண்மனைகண்டுசென்றமைகூறல்.]

சேவித்தேன்கோயிலுக்குத்தென்புறத்திற்பட்டு.... ...*
நீவித்தேனூற்றுநெடுமதிலும்-மேவுமுகம் ... ...௨௬.
இட்டமணிப்பொற்குடங்களெட்டுவகைச்செந்திருவில் ......*
வட்டமூலைபோலிலங்குமாளிகையும்-தொட்டுக்... ... ...௨௭.
குழைக்கின்றநல்தூரவுகொண்டேனவாவென் ... ...*
றழைக்கின்றதுபோனின்றாட்டம்-தழைக்கின்ற..... ...௨௮.
சிங்காரவெள்ளைச்செயடாலுங்கண்டிதுவே... ... ...*
எங்கோனரண்மனையென்றெய்தினேன்-துங்கப்..... ...௨௯.
படையாற்றிருடர்பயந்தாற்கோட்டையால்.................*
அடையாதவாசலுக்குளானேன்-தடவிகெட.............௩௰.
காந்துதழற்சிறுகட்காரானைநிற்பவது... ....*
ஏந்துகொம்பைக்கண்டுபகிலென்றுமனம் - சோர்ந்துநான்.
செல்லவிட்டபூன்றலைபாண்டுமன்றலையெலன்மனைதச.*
செல்லவிட்டேன்பொள்ளத்திருப்பினேன்-செல்வமுதல்.
வாசலுக்குண்மன்னோர்வருவாருப்போவாரும்........ ... ...*
சேசெயெனுஞ்சந்தடிக்குட்சிக்கினேன்-வீசுகின்ற.... . ௩௩.
பட்டைக்கம்புக்குப்பயந்தெனைப்பின்பற்றிவந்த ....*
மொட்டைக்கலியன்முடுக்குண்டான்-கிட்டப்போய்.....௩௪.
அத்தினேன்கொல்லொனையாரென்றுரப்பாநான்......[ணிப்.
வித்துவானென்றுசொன்னேன்விட்டுவிட்டார் - மொய்த்தம

[கொலுச்சிறப்புக்கண்டமைகூறல்.]

பத்திவிலாசப்பவளக்காற்போதிகைப்பூ.........................*
வைத்தகனகமணிமண்டபத்தில்-இத்திகிரி...... ... .௩௬.
வாளலோகம்புரக்குமால்பெரியநாகேந்த்ர..... ... ...*
கூள்பூபாலன்கொலுவாகத்-தோளிற்........ ....௩௭.
செயமாதுகூத்தாடத்திங்கண்முகமேற்பங்... ... ...*
கயமாதுதன்கருணைகாட்டக்-கையிலேந்து... ....௩௮.
நெபவடித்தவர்ள்செவித்துநேராகநின்றெனக்கூண்.........*
அவ்விடத்தையாசொல்லெனக்கெட்டபச்-செவ்வியபூஞ்... ௩௯.

சந்திரகாவித்தலைப்பாகைமேற்கவிகை.......................*
சந்த்ரோதயகாந்திதான்காட்ட-அதற்றும்.....................௩௪௰.
திக்கனைத்துஞ்சுற்றுச்சிறந்தடிக்கொள்கீர்த்தியைப்போல்......*
மிக்கிரட்டைப்பாவாடைவீசிநிற்கச் - செக்கர்..............௪௧.
அவிரொளிர[illegible]ல்வீசும்.......................*
கவரியுபய நிறங்காட்டக் - கவலைபடும்.....................௪௨.
சொற்காட்டுமொன்னார்தொழுதுவிழுந்துகொஞ்சிப்...*
பற்காட்டுஞ்சென்னிப்பதித்தமணி - முற்காட்டும்...........௪௩.
சாமித்துரோகரைப்போற்றண்டைமுகப்பில்வெற்றிச்.......*
சோமத்தலைபோலச்சோதிவிட - வீமரண.....................௪௪.
தீரதுரைமக்கள்செயமந்திரிமாரும்.........................*
வீரதளகர்த்தர்களும்வேந்தர்களும் - பார்மதிக்கும்.......௪௫.
ஸ்ரீதாருபதிகளும்ப்ரசண்டநியோகிகளும்.................*
நாலுகலைதெரிந்தநாவலரும் - கோன்முறைமைக்.........௪௬.
கிந்தவகைக்கிந்தவகையின்பந்த நவதென்ன...............*
வந்துபராசர்மனுக்கேட்பச்-செந்திருவாழ்...............௪௭.
துய்பவதனசந்த்ரசோபைநறுந்தெள்ளமுதைத்...........*
தையனல்லார்செங்கட்சகோரமுண்ணக்-கைகுவித்து....௪௮.
வாரிட்டராணுவரிசையாய்நிற்கவெதிர்...................*
சாரிட்டயானைநின்றுகாதாட்டத்-தாரிட்டுப்...........௪௯.
பொன்னின்முகப்பூட்டுப்பூட்டிநிரைத்தடல்லி.............*
வன்னப்பரிகளைத்துவாவிநிற்க-வந்நேரம்...............௩௫௰.
கூடு[illegible]ட்காரர்கோடிசெயத்.........................*
தேடுங்கனசேருவைகாரர்-சோடிட்டுத்......................௫௧.
சித்தரமாய்க்காலிலிட்டதண்டைகளுங்கேடயமும்.........*
கத்தியுமாய்வந்துநின்றுகைகுவித்துச்-சித்தம்வரச்.....௫௨.
சிங்களத்[illegible]ச்சிறைபிடிக்கவோநாங்கள்.............*
வங்களத்திலேகலகம்வைக்கவோ-பங்கமில்லா...........௫௩.
வல்லத்துக்கோட்டையைப்போய்வாங்கவோவாங்காத.......*
கொல்லத்தைக்கொள்ளையிட்டுக்கொள்ளவோ-மெல்லப்போ
சொல்லையாவென்னத்துடிடணியக்காரர்பணம்...............*
செல்லும்பவருஞ்செவிக்கேற்ப-நெல்லுதிதி..................௫௪.

ஆயக்கருஞ்செலவுமாதாயமுங்கழிவும் ... *
வாயிற்கணக்கர்வந்துவாசிக்கத்-தேயத்துக் ... ௫௬
கோவோலைவாசகத்தைக்கூறுவார்தாமெழுதி ... *
ஏவோலைக்கொப்பமிடச்சொல்லத்-தாவி ... ௫௭
தகருந்தகருந்தலையுந்தலையுந் ... *
தகருந்தகருமெனத்தாக்க-விகடநட ... ௫௮
மல்லராமுற்பகையுமல்லராய்க்கட்டிவிழ ... *
மல்லராய்க்கைகுவித்தங்காங்கிருப்ப-வெல்லக் ... ௫௯
குறும்புள்ளாயங்கைக்குறும்புள்ளாய்க்கோபக் ... *
குறும்புள்ளாய்ப்பாய்ந்துகுதிகொள்ளப்-பறங்கிகளும் ... ௬௰
சோனகருந்தந்ததுரிதவராகனிது ... *
சீனர்வரவிட்டசிவிகையிது-யானைகட்டி ... ௬௧
மீண்டுகொண்டனரூர்மேல்வேட்டைபோய்நம்முடைய ... *
தூண்டிகொண்டு [illegible] ளிது-மண்டலிகர் ... ௬௨
இட்டதிறைகளிதுபாராக்கென்றுசொல்லிக் ... *
கட்டியர்கொண்டாடக்கனபேரி-கொட்டரண ... ௬௩
மல்லாரிகொட்டவகோபிலமால்கோயிலா ... *
னெல்லாருமோர்பாலினிதிருப்ப-நல்லமிர்த ... ௬௪
போசனுங்கூளபூபாலன்சமுத்திரத்து ... *
மாசனமுமன்றுடிமங்கலத்து-மாசனமும் ... ௬௫
அத்தலக்குண்டுமகாசனமுமாற்றூராம் ... *
அத்தலத்தில்வைதிகநூலந்தணரும்-வித்வசனர் ... ௬௬
பக்ஷமுறவெங்கோன்பவிசும்பலன்கருமோன் ... *
றக்ஷயமாமென்றக்ஷதைவழங்க-ரக்ஷகனும் ... ௬௭
கோரசிங்கரூபவுக்ரகோதண்டபாணியைப்போல் ... *
வீரசிங்காதனத்தில்வீற்றிருந்தான்-சூரியன்முன் ... ௬௮
பங்கயம்போலானேன்பரபரெனச்சென்றெதிரே ... *
செங்கைதனையேந்திச்செயமென்றேன்-இங்கே ... ௬௯
இருமென்றென்னையிடங்காட்டப்பெற்றேன் ... *
அருகிலிருந்தேன்மகிழ்ச்சியானேன்-கருணைபுரிந் ... ௭௰
தென்மேல்விழிவைத்தானெங்கோன்குறிப்பறிந்து ... *
பொன்மேவுமெஞ்சைப்புரந்தரா-மன்னு ... ௭௧

நீளங்காமல்லா நிலைக்கோட்டைராயா ... *
அளங்காவாருக்கபிமா-நகைமுகப்பிர ... ௭௨.
தாபாகலிகோபாசூராவிருதுபண்டி ... *
பாபாவலக்கவம்சபாக்யகுலதீபா ... ௭௩.
சுமுகப்ரமுகலலி நகுதுணகுணரவியனைய ... *
சமுகநகைமுககமலதள நயன-அமிர்கரச ... ௭௪.
மதுரவிதவசனடீர்ஜமொழுதுபுயசைல ... *
சதுரதடகடகரடசமரகரி-உதயசெரு ... ௭௫.
விதநடனபரிநகுலவிகடமிடிமகுடமுடி ... *
அதிர்வடிவருடிசரணடலபய-அதுலகுல ... ௭௬.
சந்திரசிந்துரசந்தனகுங்கும ... *
மந்தரகொங்கைமடந்தையர்-சுந்தர ... ௭௭.
கல்விப்பெருங்கடலேகற்பகக்கன்றேகமலச் ... *
செல்விக்குவாய்த்ததிரவியமே-வெல்லுமதக் ... ௭௮.
கூன்கோட்டியானைக்குறுகாரொனுங்காட்டு ... *
மான்கூட்டஞ்சாடும்வரிப்புலியே-மீன்கூட்டம் ... ௭௯.
பாதிக்குறநிவந்தபன்றிமலைச்சாரலிலே ... *
ஆதிக்கஞ்செய்திருக்குமாளியே-ஓதுபகை ... ௮௰.
வீரமண்டலீகரொனும்வேழங்களைவிழுங்கும் ... *
பாரகண்டபேரண்டபக்ஷியே-சேரலராய் ... ௮௧.
அண்டிப்பொருவோரரிக்குலத்தைவாருகிராந் ... *
தண்டிற்கிழிக்குஞ்சரபமே-திண்டிறல்வேற் ... ௮௨.
போசேந்த்ராசக்ரபுவனேந்த்ராராஜாதி ... *
ராஜேந்த்ராதீனஜனரக்ஷகா-வீசுதிரை ... ௮௩.
ஆற்றிலேநாலுமறுதினமும்பொன்னூறும் ... *
ஊற்றிலேயாறுமுடையானே-ஏற்றமுள்ள ... ௮௪.
பத்தொவ்வொன்றுப்படைக்குந்தலையூராம் ... *
நத்தாருமொன்பதூர்நாயகனே-மொய்த்தகடல் ... ௮௫.
ஒப்பத்திரண்டதளமுள்ளசதுருடியங்கள் ... *
முப்பத்திரண்டுபெற்றமொய்ம்பனே இப்புவியில் ... ௮௬.
அண்டலரைவெல்லுமறுபத்துநாலுமன்னர் ... *
கண்டசெயதுங்கரணகங்கணனே-மிண்டிகொண்டு ... ௮௭.

சண்டைக்குப்போல் நித்தளம்வந்துதகறாலும் ... *
கண்டுமலையேறுதகண்டனே-தண்டஜய ... ௮௮
தண்டனைசாரியவுத்தண்டனே சூகரவே ... *
தண்டனைவீரியகோதண்டனே-தண்டூளவத் ... ௮௯
தாரனைசற்குணவிஸ்தாரனே கற்றவர்க்கு ... *
தாரனையற்றவர்க்காதாரனே-ஆரமுத ... ௯௰
சோமனையன்னசத்ரசோமனே கற்பகப்பூங் ... *
காமனைவிற்கரும்புக்காமனே-நாமகள்சேர் ... ௯௧
பெஞ்சைநகர்ச்சிந்தமனபேறேசரற்கால ... *
மஞ்சைநிகருந்தியாகவள்ளலே-அஞ்சித் ... ௯௨
தொழுதுங்கவேந்தருக்குத்துள்ளுசிட்டொப்பம் ... *
எழுதும்பெரியநாகேந்த்ரா-எளியோர் ... ௯௩
கரங்கள்விரித்தேதற்கக்கன்றுகண்டவாபோல் ... *
இரங்கும்பெரியநாகேந்த்ரா-வரங்கள் ... ௯௪
செருக்குமகருபம்போற்சிங்காதனத்தில் ... *
இருக்கும்பெரியநாகேந்த்ரா-பருக்கும் ... ௯௫
மழைக்குப்பகட்டமதயானைவீரிட் ... *
டழைக்கும்பெரியநாகையா-தழைத்தபுகழ்க் ... ௯௬
கூளமகீபன்குமாரதுரைச்சிந்தமனும் ... *
வாள்பயசோதரவசீரனே-நீள்சகல ... ௯௭

[தன்வித்தைஅரங்கேற்றினமைகூறல்.]

சம்பறுவென்றுதமிழ்ப்பாடினேன்தமிழிற் ... *
கம்பனுமென்றூர்கவிராஜர்-சொம்புபெறக் ... ௯௮
கட்டாகநூறுகவிசொன்னேனங்கேயென் ... *
அஷ்டாவதானமரங்கேற்றினேன்அஷ்டாங்க ... ௯௯
யோகக்காவித்துகிலோருள்ளமகிழ்ந்தமிர்த ... *
பாகமெனச்சொல்லப்பண்ணினேன்-த்யாகநிதி ... ௱
என்னும்பெரியநாகேந்த்ரனகளங்க ... *
மன்னன்திருவாய்மலர்ந்தருளி-என்னைக் ... ௱௧
கவிச்சக்ரவர்த்திபென்றுங்காவலாநீயே ... *
புவிச்சக்ரவர்த்தியெனப்போற்றச்-செவிக்குநல்ல ... ௱௨

[வெகுமதிபேசித்தலைமைகூறல்.]

முத்துக்கடுக்கனொடுமுன்கைதனக்கிணங்கும்... ... ... *
ஒறஸ்துகடகம்ரத்நஹாரமணிக்-கொத்துச்... ... ...௱௩.
சரப்பணிதும்பிப்பதக்கஞ்சாலுவைபொற்நாந்தி... ... ...ல
பரப்பிப்பிடிபொற்சரிகைப்பாகை-தரித்தருள்யீ... ... ...௱௪.
நாம்பரங்களீந்தான்தருப்போலவெக்கங்... ... ... *
காம்புரிகிலீபுமதற்குமேனே-மேம்படுபேர்... ... ...௱௫.
நீட்டுபுகழ்க்கல்லூர்வாழ்திப்பணவேளாண்தலைக்குச்... ... *
சூட்டவொருமுத்துத்துராயீந்தான்-தாஷீடிகோத்... ... ...௱௬.
தண்டனெனுங்களேந்த்ரன்தம்பியாஞ்சிற்றமேனூர்... ... *
கண்டசரமீந்தான்கழுத்துக்குக்-கொண்டலெனும்... ... ...௱௭.
முத்துராயன்கொடுத்தான்முன்னணிகடாக்கியனன்... ... *
பத்துவராகன்பெறவோர்பாகீந்தான்-சித்தசனும்... ... ...௱௮.
ரங்கப்பன்கைக்கொலுசுநல்கினன்மோதிரமன்... ... ... *
செங்கைவிரலுக்கணிந்தான்சிந்தமவேள்-தங்கவளை... ... ...௱௯.
ராசகோபாலையநல்கினன்சீர்கொள்முத்துப்... ... ... *
போசவெருமுத்தாட்டம்புட்டினன்-பேசுபுகழ்ச்... ... ...௱௰.
சாந்தபூபன்கொடுத்தான்சாலுவைநன்றாசரத்நம்... ... ... *
ஈந்தான்கொடிநாகனென்கையில்-வாய்ந்தபுகழ்... ... ...௱௰௧.
நல்லயனனச்சநடைப்பரியீந்தானுலகம்... ... ... *
சொல்லும்பணிக்காயன்சொக்கலிங்கம்-மல்லிகைப்பூத்.
தைபலங்கியொன்றெனக்குத்தந்தான்பெரியதம்பி... ... ... *
துய்யவெள்ளிக்குண்டுசெக்காய்தந்தான்-பொய்புரையாக்.
கூளக்கனேக்கன்மணிகுண்டலந்தந்தானிரண்டு... ... ... *
தோளிற்றுணுக்கள்வாய்த்தாங்கம்ம-மேவளைக்... ... ...௱௰௪.
குதவியதப்பூரான்கொடுத்தானென்பதுபொன்பட்டுச்... ... ... *
சதுரன்கைலாசதுபாரு-புதுவயிரத்... ... ...௱௰௫.
தண்டோட்டிதந்தான்சவாதுப்பரணிதந்தான்... ... ... *
கொண்டசொக்கலிங்கன்கொடுத்தானோர்-முண்டாசு... ...௱௰௬.
சட்டமிட்டுஞ்சொக்கலிங்கன்தந்தான்கணையாழி... ... ... *
கட்டழகன்பாசிபந்தாட்டினன்-பட்டை... ... ...௱௰௭.

யரைஞாண்தந்தான்பொன்னரைச்சட்டைதந்தான்... ...... *
வரிசையாம்ராடமகிபன்-முருகுமுத்து........... ....௱௰௮
சின்னணுதவினன்திரன்வடகூளன்... ....*
பொன்னல்விருதுதண்டைபூட்டினன்-மின்னெறிக்குந்
தாயித்தராமனன்றுதந்தான்திருமலையன்... ... .*
நேயத்தாற்பொற்பூநிசாறுதந்தான்-தூயதுணைக்.... ..௱௨௰
காமனீந்தானற்றாவையைந்துகண்டையிட்ட...... ....*
சோமனீந்தானைக்குச்சேடாகச்-சோமனெனும் ...௱௨௧
சோலைசுட்டப்புத்துப்பட்டிதந்தான்மாடன்... ....*
பாலுக்குக்காம்பசத்தந்தான்-மால்தழந்தை... ... .௱௨௨
வேலனைத்திரண்டுவெள்ளைவெருதாய்மேகம்... ... .*
போலக்கொடுத்தெட்டுப்பேரவென்றான்-சீலிபூ... . ௱௨௩
பாலன்கொடுத்தானோர்பச்சைவடஞ்சோடங்கி... ... . *
நாலுமுடிப்பொக்கநல்கினன்-சீலனெனும்... ... ...௱௨௪
நல்லமருதன்கொடுத்தானல்லதிரைமறி..... ....*
கல்விதெரிசிக்கணைனென்கண்குளிரக்-கொல்லத்துப்.. ௱௨௫
பச்சைக்கப்பயிதந்தான்பாரியொத்தகாமியங்கே ... ... *
மெச்சியெனக்கிரண்டுமேதிதந்தான்-உச்சிதமாக்... ...௱௨௬
கூதலுக்குப்போர்வைதந்தான்கொண்டபூபன்னுலக........*
நாதன்சகலாத்துநல்கினன்-மாதங்கக்............... ...௱௨௭
கட்டிக்கொடுத்தனனாக்காண்டன்குருவா.................*
மொட்டிகொடுத்தானதற்குமொட்டிப்பு-தட்டிவிட்டு ... ௱௨௮
நாழிமுத்தைமுத்தையவேணல்கரதப்பனெரு......... ...*
தாழிவில்லைபோட்டான்சமுகத்தில்-வாழியென... ... ௱௨௯
நங்கையனீந்தானங்கோரத்நகண்டிராமையனுந்........ ...*
துங்கன்கொடுத்தான்பொன்தொண்ணூறு-திங்கண்முக௱௩௰
வீரப்பெருமாள்விரலுக்குச்சிரக்கல்................ ... ... *
சேருற்றபொன்மோதிரந்தந்தான்-சேர......... ... ...௱௩௧
அனுமத்துவசர நங்குருடடாலர்.........................*
கனவிருதுசிங்கடாற்சுபர்-எனவாழும்...............௱௩௨
எல்லாருஞ்செம்பொனிறைத்தாரையானைக்குஞ்... ... ...*
நல்லாசனன்பெரியநாகேந்திரன்-செல்வத்...... ... ...௱௩௩

துரையெனக்கங்காட்டனன்சொர்ணாபிஷேகம்... ... . *
வரையெனத்தந்தானேர்மதமா-தரளக்........ ... ...௱௯௪.
கவிகைதந்தான்வெள்ளைக்கவரிதந்தான்செம்பொற்... ...... *
சிவிகைதந்தான்காந்திசிறந்த-ரவிபோல்............ ...௱௯௫.
இருட்டகற்றுதீவட்டியீத்தான்மதிபோற்............ ...... *
சுருட்டிதந்தான்தந்தான்றுவசம்-பெருத்தசில...... ...௱௯௬.
ஊர்தந்தா[illegible]ம்பலி[illegible]யூர்[illegible]றும்பண்ணைவைக்க....... *
ஏர்தந்தான்[illegible]ந்தந்தான்-ஆர்தந்தார்... ... ...௱௯௭.
இந்தத்தியா[illegible]........................ *
விந்தத்தியாகவந்தமெல்லியலே-இந்தவிதம்.............௱௯௮.

[விறலியைத்[illegible]து.]

என்செய்தியாதிதொடர்ந்தெல்லாமுனக்குரைத்தேன்...... *
பொன்செய்தவெம்மூர்க்குப்போயினினி-மின்செய்த ௱௯௯.
சிற்றிடையாளாகியவென்றேவியாரைக்கண்டு...... ... . *
நற்றிறஞ்சேர்வீணைநடம்பாடி-மற்றவருக்........ ... ௨௱.
கென்குறையையெள்ளவியம்பியெதிர்சொல்லுமந்தம்... ... *
பொன்குறையுங்கேட்டுடல்போக்கியே-நன்குறுமென் ௨௱௧.
ஆசைமனையாட்டிதனக்கையங்காரின்றொரு.......... ... *
வேசைமனைக்கேகுவரோவிட்டேனவர்-லோசனையுட். ௨௱௨.
கொள்ளாமலென்சபதங்கூறிமுன்னைக்குற்றநினைந்... ... ... *
தெள்ளாமற்கற்பினியல்போதி-உள்ளாளப்...... ... ...௨௱௩.
பண்பாடியுட்காமபாணம்படச்செய்து.................... ... *
நண்பாடியென்வரவைநன்கேற்றுக்-கண்பார்க்க ... ...௨௱௪.
ஓசையாய்முன்போலுறவாக்கச்செல்வாழி.............. ... *
தேறைவிறலிநீ-தூது..................................௨௱௫.

ஆக கண்ணி - ௨௱௫.

விறலிவிடுதூதுமுற்றுப்பெற்றது.